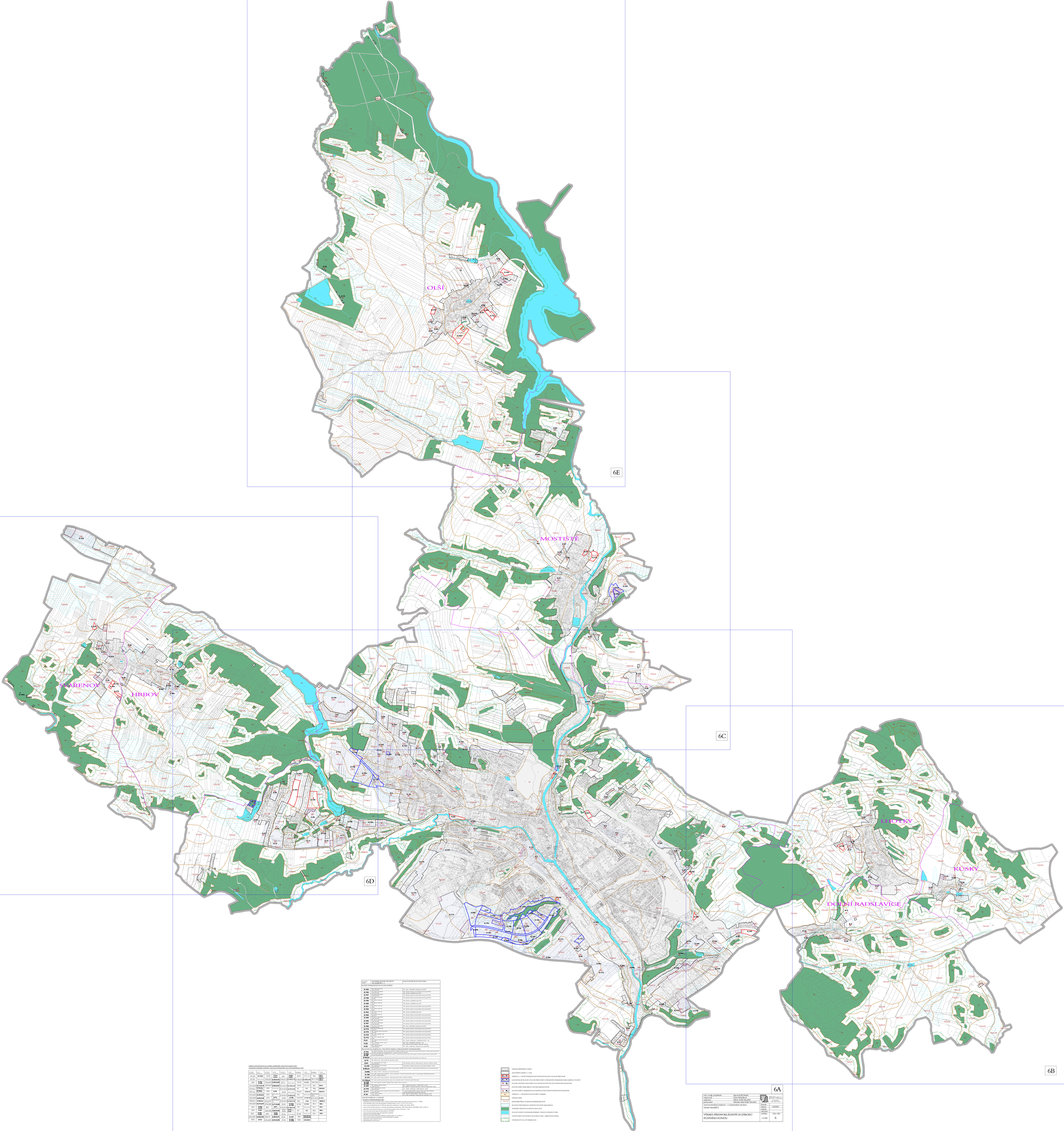


| PLOCHY ZMĚN | NAVRHOVANÉ VYUŽITÍ VE ZMĚNĚ č. 1 | NAJVÝZNAMNĚJŠÍ PLATNÁ ÚPD |
|---|---|---|
| **NOVÉ VYMEZENÉ PLOCHY ZMĚN** | | |
| **Z.1/01** | SM - bydlení smíšené venkovské | AP - orná - přírodního charakteru (nezel.ZS) |
| **Z.1/02** | SM - bydlení smíšené venkovské | NZ - plochy zeleně nezastavitelné (nezel.(pozl) MZ) |
| **Z.1/03** | SM - bydlení smíšené venkovské | NS - plochy zeleně nezastavitelné (nezel.(pozl) MZ) |
| **Z.1/04** | SM - bydlení smíšené venkovské | NS - plochy zeleně nezastavitelné (nezel.(pozl) MZ) |
| **Z.1/05** | SM - bydlení smíšené venkovské | NS - plochy zeleně nezastavitelné (nezel.(pozl) MZ) |
| **Z.1/06** | SM - bydlení smíšené venkovské | NZ - plochy zeleně nezastavitelné (nezel.(pozl) ÚS) |
| **Z.1/07** | SM - bydlení smíšené venkovské | NZ - plochy zeleně nezastavitelné (nezel.(pozl) ÚS) |
| **Z.1/08** | SM - bydlení smíšené venkovské | NS - plochy zeleně nezastavitelné (nezel.(pozl) MZ) |
| **Z.1/09** | SM - bydlení smíšené venkovské | NS - plochy zeleně nezastavitelné (nezel.(pozl) MZ) |
| **Z.1/10** | SM - bydlení smíšené venkovské | NS - plochy zeleně nezastavitelné (nezel.(pozl) MZ) |
| **Z.1/11** | SM - bydlení smíšené venkovské | NS - plochy zeleně nezastavitelné (nezel.(pozl) MZ) |
| **Z.1/12** | SM - bydlení smíšené venkovské | NZ - plochy zeleně nezastavitelné (nezel.(pozl) ÚS) |
| **Z.1/13** | SM - bydlení smíšené venkovské | NZ - plochy zeleně nezastavitelné (nezel.(pozl) ÚS) |
| **Z.1/14** | SM - bydlení smíšené venkovské | NS - plochy zeleně nezastavitelné (nezel.(pozl) MZ) |
| **Z.1/15** | SM - bydlení smíšené venkovské | NS - plochy zeleně nezastavitelné (nezel.(pozl) MZ) |
| **Z.1/16** | SM - bydlení smíšené venkovské | NS - plochy zeleně nezastavitelné (nezel.(pozl) MZ) |
| **Z.1/17** | SM - bydlení smíšené venkovské | NS - plochy zeleně nezastavitelné (nezel.(pozl) MZ) |
| **Z.1/18** | SM - bydlení smíšené venkovské | AP - orná - přírodního charakteru (nezel.ZS) |
| **Z.1/19** | SM - bydlení smíšené venkovské | NS - plochy zeleně nezastavitelné (nezel.(pozl) MZ) |
| **Z.1/70** | SM - bydlení smíšené venkovské | NS - plochy zeleně nezastavitelné (nezel.(pozl) MZ) |
| **Z.1/71** | SM - bydlení smíšené venkovské | NS - plochy zeleně nezastavitelné (nezel.(pozl) MZ) |
| **Z.1/72** | SM - bydlení smíšené venkovské | NS - plochy zeleně nezastavitelné (nezel.(pozl) MZ) |
| **Z.1/73** | SM - bydlení smíšené venkovské | NS - plochy zeleně nezastavitelné (nezel.(pozl) MZ) |
| **P.21** | SM - bydlení smíšené venkovské | NZ - výroba a skladování - nerušící výroba - sazr |
| **P.22** | SM - bydlení smíšené venkovské | NZ - výroba a skladování - nerušící výroba - sazr |
| **P.23** | SM - bydlení smíšené venkovské | NS - dopravní infrastruktura silniční - silnice |
| | | PV - zeleň - ochranná a izolační - sazr (způsob ÚS) |
| **PLOCHY SE ZMĚNOU A VYUŽITÍ NEBO ÚPRAVY PLATNÝ VYMEZENÍM** | | |
| **Z.1/1a** | SM - bydlení smíšené venkovské | SM - bydlení smíšené venkovské - v zastavěném území - (MZ) (pozl. (pozl. (pozl.