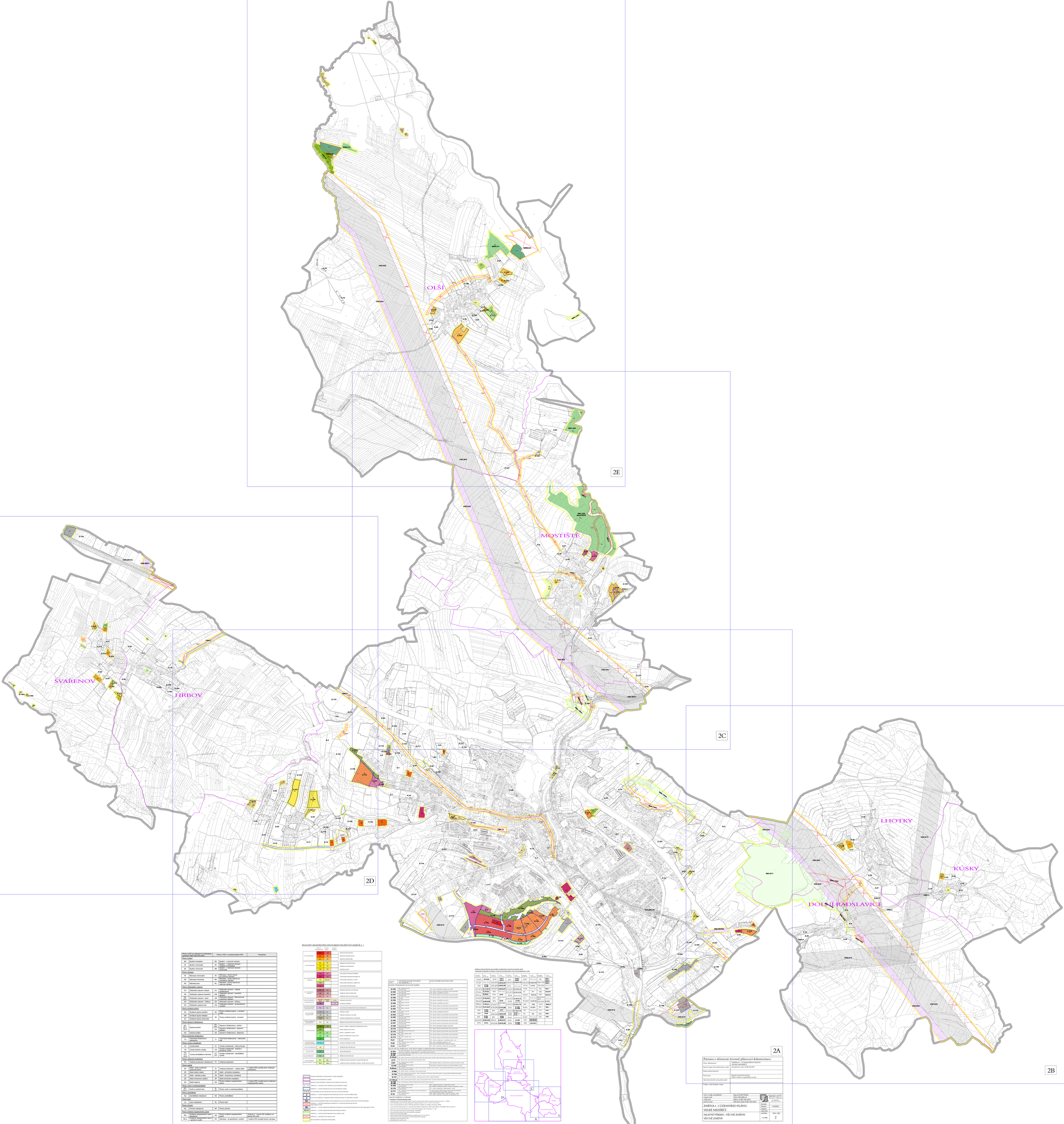


| Plochy s RZV pro přelepení do Sloučeného výkresu část samostatný plán | Plochy s RZV v současné platné ÚPD | Poznámka |
|---|---|---|
| Plochy bydlení | | |
| BH | Bydlení hromadné | BH - Bydlení - v bytových domech |
| BI | Bydlení individuální | BI - Bydlení - v rodinných domech - stávající a navržené |
| BV | Bydlení venkovské | BV - Bydlení - v rodinných domech - venkovské |
| Plochy rekreace | | |
| RI | Rekreace individuální | RI - Rekreace - plochy staveb pro rodinnou rekreaci |
| RH | Rekreace hromadná | RH - Rekreace - plochy staveb pro hromadnou rekreaci |
| RX | Rekreace zvláštní | RL - Rekreace - plochy staveb pro individ. rekreaci |
| Plochy občanského vybavení | | |
| OV | Občanské vybavení veřejné infrastruktura | OV - Občanské vybavení - veřejná infrastruktura |
| OK | Občanské vybavení komerční | OM - Občanské vybavení - komerční - nevýrobní |
| OS | Občanské vybavení - sport | OS - Občanské vybavení - tělocvičnová a sportovní zařízení |
| OH | Občanské vybavení - hřbitovy | OH - Občanské vybavení - hřbitovy |
| OX | Občanské vybavení jiné | OX - Občanské vybavení - se speciálním využitím |
| Plochy smíšené obytné | | |
| SC | Smíšené obytné centrální | SC - Plochy smíšené obytné - v centrech obcí |
| SM | Smíšené obytné mestské | SK - Plochy smíšené obytné - komerční |
| SV | Smíšené obytné venkovské | |
| Plochy dopravní infrastruktury | | |
| DS, DS 1 | Dopravní infrastruktura - silniční | DS - Dopravní infrastruktura - silniční |
| DX | Dopravní infrastruktura - zvláštní | DX - Dopravní infrastruktura - dopravní zařízení |
| DG | Dopravní infrastruktura - železniční | DZ - Dopravní infrastruktura - železniční |
| Plochy technické infrastruktury | | |
| TI | Technická infrastruktura - inženýrské sítě | TI - Technická infrastruktura - inženýrské sítě |
| Plochy výroby a skladování | | |
| VL | Výroba lehká | VL - Výroba a skladování - lehký průmysl |
| VD | Výroba drobná a řemeslná | VD - Výroba a skladování - drobná a řemeslná |
| VZ, VZ 1 | Výroba zemědělská a lesnická | VZ - Výroba a skladování - zemědělská a lesnická výroba |
| VD | Výroba drobná | |
| Plochy veřejných prostranství | | |
| PV | Veřejná prostranství obecná | PV - Veřejná prostranství |
| Plochy zelene | | |
| ZP | Zeleň - plochy s omezeným oprávněním | Z - plochy ÚPD součástí ploch veřejných prostranství |
| ZS | Zeleň - sídelní zeleň | |
| ZZ | Zeleň - zahrady a sady | ZS - Zeleň - přírodního charakteru |
| ZO | Zeleň - zahrada a sadů | ZZ - Zeleň - soukromá a vyhrazená |
| ZK | Zeleň krajinná | ZP - Zeleň přírodního charakteru |
| Plochy vodní a vodohospodářské | | |
| W, W 1 | Vodní a vodohospodářské | W - Plochy vodní a vodohospodářské |
| Plochy zemědělské | | |
| AU | Zemědělské obecně | NZ - Plochy zemědělské |
| Plochy lesní | | |
| LH | Lesní obecně | NL - Plochy lesní |
| Plochy přírodní | | |
| NU | Přírodní obecně | NP - Plochy přírodní |
| Plochy smíšené nezastavěného území | | |
| SKJ | Smíšené nezastavěného území - jiné | NS - Plochy smíšené nezastavěného území - plochy NS nezáležej na způsobu využití |
| SKX | Smíšené nezastavěného území - sportovní využití | RX - Rekreace - se speciálním využitím - V platné ÚPD součástí plochy rekreace |

PLOCHY S ROZDÍLNÝM ZPŮSOBEM VYUŽITÍ PO ZMĚNĚ Č. 1

| PLOCHY STABILIZOVANÉ | PLOCHY LÉHY | ZMĚNY PLOCHY | |
|---|---|---|---|
| BI | BI | | STÁVAJÍCÍ OBYDLENÍ |
| BI | BI | | STÁVAJÍCÍ OBYDLENÍ/RLÉ |
| BI | BI | | STÁVAJÍCÍ OBYDLENÍ |
| BV | BV | | BYDLENÍ V RODINNÝCH DOMECH |
| BV | BV | | BYDLENÍ V RODINNÝCH DOMECH |
| BV | BV | | BYDLENÍ V RODINNÝCH DOMECH |
| OV | OV | | OBČANSKÉ VYBAVENÍ VEŘEJNÉ |
| OV | OV | | OBČANSKÉ VYBAVENÍ KOMERČNÍ |
| OK | OK/BI | | OBČANSKÉ VYBAVENÍ - OKRES |
| OH | OH | | OBČANSKÉ VYBAVENÍ - HŘBITOVY |
| OX | OX | | OBČANSKÉ VYBAVENÍ JINÉ |
| SC | SC/OV | | SMÍŠENÉ OBYTNÉ CENTRALNÍ |
| SM | SM/OV | | SMÍŠENÉ OBYTNÉ MĚSTSKÉ |
| SV | SV/OV | | SMÍŠENÉ OBYTNÉ VENKOVSKÉ |
| SK | SK/OV | | SMÍŠENÉ OBYTNÉ KOMERČNÍ |
| TI | TI | | TECHNICKÁ INFRASTRUKTURA-TECHNICKÁ |
| VL | VL | | VÝROBA LEHKÁ |
| VD | VD | | VÝROBA DROBNÁ A ŘEMESLNÁ |
| VZ | VZ | | VÝROBA ZEMĚDĚLSKÁ A LESNÍ/RLÉ |
| PV | PV | | VEŘEJNÁ PROSTRANSTVÍ OBECNÁ/RLÉ |
| ZP | ZP/ZZ | | ZELEŇ - PARKY A OMEZENÉ UŽÍVÁNÍ/RLÉ |
| ZS | ZS | | ZELEŇ-SÍDELNÍ ZELENĚ |
| ZZ | ZZ/ZP | | ZELEŇ - ZAHRADY A SADY |
| ZO | ZO | | ZELEŇ-ZAHRADA A SADY/RLÉ |
| ZK | ZK | | ZELEŇ-KRAJINNÁ |
| W,W1 | W,W1 | | VODNÍ A VODOHOSPOD. TOKY |
| AU | | | ZEMĚDĚLSKÉ VÝROBNÍ/RLÉ |
| NZ | NZ/OV | | SMÍŠENÉ NEZASTAVĚNÉ ÚZEMÍ-PŘEROSTLÉ |
| NU | NU/ZK | | SMÍŠENÉ NEZASTAVĚNÉ ÚZEMÍ-NEOBDĚLANÉ/RLÉ |

| PLOCHY STABILIZOVANÉ | NAVRHOVANÉ VYUŽITÍ VE ZMĚNĚ Č. 1 | SOUČASNĚ PLATNÁ ÚPD |
|---|---|---|
| NOVÉ VYMEZENÉ PLOCHY ZMĚN | | |
| Z.155 | BI - Bydlení individuální - rodinné domy - samostatné | ZP - zeleň - přírodního charakteru/rezervní (P) |
| Z.156 | BI - Bydlení individuální - rodinné domy - samostatné | NSC - plocha smíšená nezastavěného území (NSC/NP) |
| Z.157 | BI - Bydlení individuální - rodinné domy - samostatné | NSC - plocha smíšená nezastavěného území |
| Z.158 | BI - Bydlení individuální - rodinné domy - samostatné | NSC - plocha smíšená nezastavěného území (nad NSC) |
| Z.159 | BI - Bydlení individuální - rodinné domy - samostatné | NSC - plocha smíšená nezastavěného území (nad NSC) |
| Z.160 | BI - Bydlení individuální - rodinné domy - samostatné | NSC - plocha smíšená nezastavěného území (nad NSC) |
| Z.161 | BI - Bydlení individuální - rodinné domy - samostatné | NSC - plocha smíšená nezastavěného území (nad NSC) |
| Z.162 | BI - Bydlení individuální - rodinné domy - samostatné | NSC - plocha smíšená nezastavěného území (nad NSC) |
| Z.163 | BI - Bydlení individuální - rodinné domy - samostatné | NSC - plocha smíšená nezastavěného území (nad NSC) |
| Z.164 | BI - Bydlení individuální - rodinné domy - samostatné | NSC - plocha smíšená nezastavěného území (nad NSC) |
| Z.165 | BI - Bydlení individuální - rodinné domy - samostatné | NSC - plocha smíšená nezastavěného území (nad NSC) |
| Z.166 | BI - Bydlení individuální - rodinné domy - samostatné | NSC - plocha smíšená nezastavěného území (nad NSC) |
| Z.167 | BI - Bydlení individuální - rodinné domy - samostatné | NSC - plocha smíšená nezastavěného území (nad NSC) |
| Z.168 | BI - Bydlení individuální - rodinné domy - samostatné | ZP - zeleň - přírodního charakteru (nad P) |
| Z.170 | BI - Bydlení individuální - rodinné domy - samostatné | NSC - plocha smíšená nezastavěného území (nad NSC) |
| Z.171 | BI - Bydlení individuální - rodinné domy - samostatné | NSC - plocha smíšená nezastavěného území (nad NSC) |
| Z.172 | BI - Bydlení individuální - rodinné domy - samostatné | NSC - plocha smíšená nezastavěného území (nad NSC) |
| Z.173 | BI - Bydlení individuální - rodinné domy - samostatné | NSC - plocha smíšená nezastavěného území (nad NSC) |
| P.21 | TI - technická infrastruktura/inženýrské sítě | VD - výroba a skladování - zemědělská výroba - zar |
| P.22 | TI - technická infrastruktura/inženýrské sítě | VD - výroba a skladování - zemědělská výroba - zar |
| P.23 | TI - technická infrastruktura/inženýrské sítě | ZP - zeleň - přírodního charakteru (nad ZP) |
| PLOCHY VE ZMĚNĚ Č. 1 VYUŽITÍ NEBO UPRAVENÝM VYMEZENÍM | | |
| Z.10a | BI - Bydlení individuální - rodinné domy - samostatné | ZS - zeleň - sídelní/rezervní (částečně zeleň ve stávající ploše BI) (nad ZP) |
| Z.10b | BI - Bydlení individuální - rodinné domy - samostatné | ZS - zeleň - sídelní/rezervní (částečně zeleň ve stávající ploše BI) (nad ZP) |
| Z.10c | BI - Bydlení individuální - rodinné domy - samostatné | ZS - zeleň - sídelní/rezervní (částečně zeleň ve stávající ploše BI) (nad ZP) |
| Z.63a,b | BI - Bydlení individuální - rodinné domy - samostatné | NSC - plocha smíšená nezastavěného území (částečně zeleň ve stávající ploše NSC) (nad NSC) |
| Z.74 | RH - Rekreace - hromadná - rekreační objekty | NSC - plocha smíšená nezastavěného území (částečně zeleň ve stávající ploše NSC) (nad NSC) |
| Z.81 | OV - Občanské vybavení veřejné - infrastruktura | OV - Občanské vybavení - veřejná infrastruktura - garáže (nad OV) |
| Z.142 | OV - Občanské vybavení veřejné - infrastruktura | ZS - Zeleň - sídelní/rezervní (částečně zeleň ve stávající ploše OV) (nad ZP) |
| Z.85a,b | OV - Občanské vybavení veřejné - infrastruktura | NSC - plocha smíšená nezastavěného území (částečně zeleň ve stávající ploše OV) (nad NSC) |
| Z.86a,b | OV - Občanské vybavení veřejné - infrastruktura | NSC - plocha smíšená nezastavěného území (částečně zeleň ve stávající ploše OV) (nad NSC) |
| Z.128 | OV - Občanské vybavení veřejné - infrastruktura | ZS - zeleň - sídelní/rezervní (částečně zeleň ve stávající ploše OV) (nad ZP) |
| Z.131 | OV - Občanské vybavení veřejné - infrastruktura | ZS - zeleň - sídelní/rezervní (částečně zeleň ve stávající ploše OV) (nad ZP) |
| Z.130a,b | OV - Občanské vybavení veřejné - infrastruktura | ZS - zeleň - sídelní/rezervní (částečně zeleň ve stávající ploše OV) (nad ZP) |
| Z.132 | OV - Občanské vybavení veřejné - infrastruktura | ZS - zeleň - sídelní/rezervní (částečně zeleň ve stávající ploše OV) (nad ZP) |
| Z.169 | OV - Občanské vybavení veřejné - infrastruktura | ZS - zeleň - sídelní/rezervní (částečně zeleň ve stávající ploše OV) (nad ZP) |
| Z.170 | OV - Občanské vybavení veřejné - infrastruktura | ZS - zeleň - sídelní/rezervní (částečně zeleň ve stávající ploše OV) (nad ZP) |
| Z.171 | OV - Občanské vybavení veřejné - infrastruktura | ZS - zeleň - sídelní/rezervní (částečně zeleň ve stávající ploše OV) (nad ZP) |
| P.18 | OV - Občanské vybavení veřejné - infrastruktura | ZS - zeleň - sídelní/rezervní (částečně zeleň ve stávající ploše OV) (nad ZP) |
| DALŠÍ ZMĚNY V ÚZEMÍ | | |
| Z.1 | BI - Bydlení individuální - rodinné domy - samostatné | ZP - zeleň - přírodního charakteru (nad ZP) |
| Z.2 | BI - Bydlení individuální - rodinné domy - samostatné | NSC - plocha smíšená nezastavěného území (nad NSC) |
| Z.3 | BI - Bydlení individuální - rodinné domy - samostatné | NSC - plocha smíšená nezastavěného území (částečně zeleň ve stávající ploše NSC) (nad NSC) |
| Z.4 | BI - Bydlení individuální - rodinné domy - samostatné | NSC - plocha smíšená nezastavěného území (částečně zeleň ve stávající ploše NSC) (nad NSC) |
| Z.5 | BI - Bydlení individuální - rodinné domy - samostatné | NSC - plocha smíšená nezastavěného území (částečně zeleň ve stávající ploše NSC) (nad NSC) |
| Z.6 | BI - Bydlení individuální - rodinné domy - samostatné | NSC - plocha smíšená nezastavěného území (částečně zeleň ve stávající ploše NSC) (nad NSC) |
| Z.7 | BI - Bydlení individuální - rodinné domy - samostatné | NSC - plocha smíšená nezastavěného území (částečně zeleň ve stávající ploše NSC) (nad NSC) |
| Z.8 | BI - Bydlení individuální - rodinné domy - samostatné | NSC - plocha smíšená nezastavěného území (částečně zeleň ve stávající ploše NSC) (nad NSC) |
| Z.9 | BI - Bydlení individuální - rodinné domy - samostatné | NSC - plocha smíšená nezastavěného území (částečně zeleň ve stávající ploše NSC) (nad NSC) |
| Z.10 | BI - Bydlení individuální - rodinné domy - samostatné | NSC - plocha smíšená nezastavěného území (částečně zeleň ve stávající ploše NSC) (nad NSC) |
| Z.11 | BI - Bydlení individuální - rodinné domy - samostatné | NSC - plocha smíšená nezastavěného území (částečně zeleň ve stávající ploše NSC) (nad NSC) |
| Z.12 | BI - Bydlení individuální - rodinné domy - samostatné | NSC - plocha smíšená nezastavěného území (částečně zeleň ve stávající ploše NSC) (nad NSC) |
| Z.13 | BI - Bydlení individuální - rodinné domy - samostatné | NSC - plocha smíšená nezastavěného území (částečně zeleň ve stávající ploše NSC) (nad NSC) |
| Z.14 | BI - Bydlení individuální - rodinné domy - samostatné | NSC - plocha smíšená nezastavěného území (částečně zeleň ve stávající ploše NSC) (nad NSC) |
| Z.15 | BI - Bydlení individuální - rodinné domy - samostatné | NSC - plocha smíšená nezastavěného území (částečně zeleň ve stávající ploše NSC) (nad NSC) |
| Z.16 | BI - Bydlení individuální - rodinné domy - samostatné | NSC - plocha smíšená nezastavěného území (částečně zeleň ve stávající ploše NSC) (nad NSC) |
| Z.17 | BI - Bydlení individuální - rodinné domy - samostatné | NSC - plocha smíšená nezastavěného území (částečně zeleň ve stávající ploše NSC) (nad NSC) |
| Z.18 | BI - Bydlení individuální - rodinné domy - samostatné | NSC - plocha smíšená nezastavěného území (částečně zeleň ve stávající ploše NSC) (nad NSC) |
| Z.19 | BI - Bydlení individuální - rodinné domy - samostatné | NSC - plocha smíšená nezastavěného území (částečně zeleň ve stávající ploše NSC) (nad NSC) |
| Z.20 | BI - Bydlení individuální - rodinné domy - samostatné | NSC - plocha smíšená nezastavěného území (částečně zeleň ve stávající ploše NSC) (nad NSC) |
| Z.21 | BI - Bydlení individuální - rodinné domy - samostatné | NSC - plocha smíšená nezastavěného území (částečně zeleň ve stávající ploše NSC) (nad NSC) |
| Z.22 | BI - Bydlení individuální - rodinné domy - samostatné | NSC - plocha smíšená nezastavěného území (částečně zeleň ve stávající ploše NSC) (nad NSC) |
| Z.23 | BI - Bydlení individuální - rodinné domy - samostatné | NSC - plocha smíšená nezastavěného území (částečně zeleň ve stávající ploše NSC) (nad NSC) |
| Z.24 | BI - Bydlení individuální - rodinné domy - samostatné | NSC - plocha smíšená nezastavěného území (částečně zeleň ve stávající ploše NSC) (nad NSC) |
| Z.25 | BI - Bydlení individuální - rodinné domy - samostatné | NSC - plocha smíšená nezastavěného území (částečně zeleň ve stávající ploše NSC) (nad NSC) |
| Z.26 | BI - Bydlení individuální - rodinné domy - samostatné | NSC - plocha smíšená nezastavěného území (částečně zeleň ve stávající ploše NSC) (nad NSC) |
| Z.27 | BI - Bydlení individuální - rodinné domy - samostatné | NSC - plocha smíšená nezastavěného území (částečně zeleň ve stávající ploše NSC) (nad NSC) |
| Z.28 | BI - Bydlení individuální - rodinné domy - samostatné | NSC - plocha smíšená nezastavěného území (částečně zeleň ve stávající ploše NSC) (nad NSC) |
| Z.29 | BI - Bydlení individuální - rodinné domy - samostatné | NSC - plocha smíšená nezastavěného území (částečně zeleň ve stávající ploše NSC) (nad NSC) |
| Z.30 | BI - Bydlení individuální - rodinné domy - samostatné | NSC - plocha smíšená nezastavěného území (částečně zeleň ve stávající ploše NSC) (nad NSC) |
| Z.31 | BI - Bydlení individuální - rodinné domy - samostatné | NSC - plocha smíšená nezastavěného území (částečně zeleň ve stávající ploše NSC) (nad NSC) |
| Z.32 | BI - Bydlení individuální - rodinné domy - samostatné | NSC - plocha smíšená nezastavěného území (částečně zeleň ve stávající ploše NSC) (nad NSC) |
| Z.33 | BI - Bydlení individuální - rodinné domy - samostatné | NSC - plocha smíšená nezastavěného území (částečně zeleň ve stávající ploše NSC) (nad NSC) |
| Z.34 | BI - Bydlení individuální - rodinné domy - samostatné | NSC - plocha smíšená nezastavěného území (částečně zeleň ve stávající ploše NSC) (nad NSC) |
| Z.35 | BI - Bydlení individuální - rodinné domy - samostatné | NSC - plocha smíšená nezastavěného území (částečně zeleň ve stávající ploše NSC) (nad NSC) |
| Z.36 | BI - Bydlení individuální - rodinné domy - samostatné | NSC - plocha smíšená nezastavěného území (částečně zeleň ve stávající ploše NSC) (nad NSC) |
| Z.37 | BI - Bydlení individuální - rodinné domy - samostatné | NSC - plocha smíšená nezastavěného území (částečně zeleň ve stávající ploše NSC) (nad NSC) |
| Z.38 | BI - Bydlení individuální - rodinné domy - samostatné | NSC - plocha smíšená nezastavěného území (částečně zeleň ve stávající ploše NSC) (nad NSC) |
| Z.39 | BI - Bydlení individuální - rodinné domy - samostatné | NSC - plocha smíšená nezastavěného území (částečně zeleň ve stávající ploše NSC) (nad NSC) |
| Z.40 | BI - Bydlení individuální - rodinné domy - samostatné | NSC - plocha smíšená nezastavěného území (částečně zeleň ve stávající ploše NSC) (nad NSC) |
| Z.41 | BI - Bydlení individuální - rodinné domy - samostatné | NSC - plocha smíšená nezastavěného území (částečně zeleň ve stávající ploše NSC) (nad NSC) |
| Z.42 | BI - Bydlení individuální - rodinné domy - samostatné | NSC - plocha smíšená nezastavěného území (částečně zeleň ve stávající ploše NSC) (nad NSC) |
| Z.43 | BI - Bydlení individuální - rodinné domy - samostatné | NSC - plocha smíšená nezastavěného území (částečně zeleň ve stávající ploše NSC) (nad NSC) |
| Z.44 | BI - Bydlení individuální - rodinné domy - samostatné | NSC - plocha smíšená nezastavěného území (částečně zeleň ve stávající ploše NSC) (nad NSC) |
| Z.45 | BI - Bydlení individuální - rodinné domy - samostatné | NSC - plocha smíšená nezastavěného území (částečně zeleň ve stávající ploše NSC) (nad NSC) |
| Z.46 | BI - Bydlení individuální - rodinné domy - samostatné | NSC - plocha smíšená nezastavěného území (částečně zeleň ve stávající ploše NSC) (nad NSC) |
| Z.47 | BI - Bydlení individuální - rodinné domy - samostatné | NSC - plocha smíšená nezastavěného území (částečně zeleň ve stávající ploše NSC) (nad NSC) |
| Z.48 | BI - Bydlení individuální - rodinné domy - samostatné | NSC - plocha smíšená nezastavěného území (částečně zeleň ve stávající ploše NSC) (nad NSC) |
| Z.49 | BI - Bydlení individuální - rodinné domy - samostatné | NSC - plocha smíšená nezastavěného území (částečně zeleň ve stávající ploše NSC) (nad NSC) |
| Z.50 | BI - Bydlení individuální - rodinné domy - samostatné | NSC - plocha smíšená nezastavěného území (částečně zeleň ve stávající ploše NSC) (nad NSC) |
| Z.51 | BI - Bydlení individuální - rodinné domy - samostatné | NSC - plocha smíšená nezastavěného území (částečně zeleň ve stávající ploše NSC) (nad NSC) |
| Z.52 | BI - Bydlení individuální - rodinné domy - samostatné | NSC - plocha smíšená nezastavěného území (částečně zeleň ve stávající ploše NSC) (nad NSC) |
| Z.53 | BI - Bydlení individuální - rodinné domy - samostatné | NSC - plocha smíšená nezastavěného území (částečně zeleň ve stávající ploše NSC) (nad NSC) |
| Z.54 | BI - Bydlení individuální - rodinné domy - samostatné | NSC - plocha smíšená nezastavěného území (částečně zeleň ve stávající ploše NSC) (nad NSC) |
| Z.55 | BI - Bydlení individuální - rodinné domy - samostatné | NSC - plocha smíšená nezastavěného území (částečně zeleň ve stávající ploše NSC) (nad NSC) |
| Z.56 | BI - Bydlení individuální - rodinné domy - samostatné | NSC - plocha smíšená nezastavěného území (částečně zeleň ve stávající ploše NSC) (nad NSC) |
| Z.57 | BI - Bydlení individuální - rodinné domy - samostatné | NSC - plocha smíšená nezastavěného území (částečně zeleň ve stávající ploše NSC) (nad NSC) |
| Z.58 | BI - Bydlení individuální - rodinné domy - samostatné | NSC - plocha smíšená nezastavěného území (částečně zeleň ve stávající ploše NSC) (nad NSC) |
| Z.59 | BI - Bydlení individuální - rodinné domy - samostatné | NSC - plocha smíšená nezastavěného území (částečně zeleň ve stávající ploše NSC) (nad NSC) |
| Z.60 | BI - Bydlení individuální - rodinné domy - samostatné | NSC - plocha smíšená nezastavěného území (částečně zeleň ve stávající ploše NSC) (nad NSC) |
| Z.61 | BI - Bydlení individuální - rodinné domy - samostatné | NSC - plocha smíšená nezastavěného území (částečně zeleň ve stávající ploše NSC) (nad NSC) |
| Z.62 | BI - Bydlení individuální - rodinné domy - samostatné | NSC - plocha smíšená nezastavěného území (částečně zeleň ve stávající ploše NSC) (nad NSC) |
| Z.63 | BI - Bydlení individuální - rodinné domy - samostatné | NSC - plocha smíšená nezastavěného území (částečně zeleň ve stávající ploše NSC) (nad NSC) |
| Z.64 | BI - Bydlení individuální - rodinné domy - samostatné | NSC - plocha smíšená nezastavěného území (částečně zeleň ve stávající ploše NSC) (nad NSC) |
| Z.65 | BI - Bydlení individuální - rodinné domy - samostatné | NSC - plocha smíšená nezastavěného území (částečně zeleň ve stávající ploše NSC) (nad NSC) |
| Z.66 | BI - Bydlení individuální - rodinné domy - samostatné | NSC - plocha smíšená nezastavěného území (částečně zeleň ve stávající ploše NSC) (nad NSC) |
| Z.67 | BI - Bydlení individuální - rodinné domy - samostatné | NSC - plocha smíšená nezastavěného území (částečně zeleň ve stávající ploše NSC) (nad NSC) |
| Z.68 | BI - Bydlení individuální - rodinné domy - samostatné | NSC - plocha smíšená nezastavěného území (částečně zeleň ve stávající ploše NSC) (nad NSC) |
| Z.69 | BI - Bydlení individuální - rodinné domy - samostatné | NSC - plocha smíšená nezastavěného území (částečně zeleň ve stávající ploše NSC) (nad NSC) |
| Z.70 | BI - Bydlení individuální - rodinné domy - samostatné | NSC - plocha smíšená nezastavěného území (částečně zeleň ve stávající ploše NSC) (nad NSC) |
| Z.71 | BI - Bydlení individuální - rodinné domy - samostatné | NSC - plocha smíšená nezastavěného území (částečně zeleň ve stávající ploše NSC) (nad NSC) |
| Z.72 | BI - Bydlení individuální - rodinné domy - samostatné | NSC - plocha smíšená nezastavěného území (částečně zeleň ve stávající ploše NSC) (nad NSC) |
| Z.73 | BI - Bydlení individuální - rodinné domy - samostatné | NSC - plocha smíšená nezastavěného území (částečně zeleň ve stávající ploše NSC) (nad NSC) |
| Z.74 | BI - Bydlení individuální - rodinné domy - samostatné | NSC - plocha smíšená nezastavěného území (částečně zeleň ve stávající ploše NSC) (nad NSC) |
| Z.75 | BI - Bydlení individuální - rodinné domy - samostatné | NSC - plocha smíšená nezastavěného území (částečně zeleň ve stávající ploše NSC) (nad NSC) |
| Z.76 | BI - Bydlení individuální - rodinné domy - samostatné | NSC - plocha smíšená nezastavěného území (částečně zeleň ve stávající ploše NSC) (nad NSC) |
| Z.77 | BI - Bydlení individuální - rodinné domy - samostatné | NSC - plocha smíšená nezastavěného území (částečně zeleň ve stávající ploše NSC) (nad NSC) |
| Z.78 | BI - Bydlení individuální - rodinné domy - samostatné | NSC - plocha smíšená nezastavěného území (částečně zeleň ve stávající ploše NSC) (nad NSC) |
| Z.79 | BI - Bydlení individuální - rodinné domy - samostatné | NSC - plocha smíšená nezastavěného území (částečně zeleň ve stávající ploše NSC) (nad NSC) |
| Z.80 | BI - Bydlení individuální - rodinné domy - samostatné | NSC - plocha smíšená nezastavěného území (částečně zeleň ve stávající ploše NSC) (nad NSC) |
| Z.81 | BI - Bydlení individuální - rodinné domy - samostatné | NSC - plocha smíšená nezastavěného území (částečně zeleň ve stávající ploše NSC) (nad NSC) |
| Z.82 | BI - Bydlení individuální - rodinné domy - samostatné | NSC - plocha smíšená nezastavěného území (částečně zeleň ve stávající ploše NSC) (nad NSC) |
| Z.83 | BI - Bydlení individuální - rodinné domy - samostatné | NSC - plocha smíšená nezastavěného území (částečně zeleň ve stávající ploše NSC) (nad NSC) |
| Z.84 | BI - Bydlení individuální - rodinné domy - samostatné | NSC - plocha smíšená nezastavěného území (částečně zeleň ve stávající ploše NSC) (nad NSC) |
| Z.85 | BI - Bydlení individuální - rodinné domy - samostatné | NSC - plocha smíšená nezastavěného území (částečně zeleň ve stávající ploše NSC) (nad NSC) |
| Z.86 | BI - Bydlení individuální - rodinné domy - samostatné | NSC - plocha smíšená nezastavěného území (částečně zeleň ve stávající ploše NSC) (nad NSC) |
| Z.87 | BI - Bydlení individuální - rodinné domy - samostatné | NSC - plocha smíšená nezastavěného území (částečně zeleň ve stávající ploše NSC) (nad NSC) |
| Z.88 | BI - Bydlení individuální - rodinné domy - samostatné | NSC - plocha smíšená nezastavěného území (částečně zeleň ve stávající ploše NSC) (nad NSC) |
| Z.89 | BI - Bydlení individuální - rodinné domy - samostatné | NSC - plocha smíšená nezastavěného území (částečně zeleň ve stávající ploše NSC) (nad NSC) |
| Z.90 | BI - Bydlení individuální - rodinné domy - samostatné | NSC - plocha smíšená nezastavěného území (částečně zeleň ve stávající ploše NSC) (nad NSC) |
| Z.91 | BI - Bydlení individuální - rodinné domy - samostatné | NSC - plocha smíšená nezastavěného území (částečně zeleň ve stávající ploše NSC) (nad NSC) |
| Z.92 | BI - Bydlení individuální - rodinné domy - samostatné | NSC - plocha smíšená nezastavěného území (částečně zeleň ve stávající ploše NSC) (nad NSC) |
| Z.93 | BI - Bydlení individuální - rodinné domy - samostatné | NSC - plocha smíšená nezastavěného území (částečně zeleň ve stávající ploše NSC) (nad NSC) |
| Z.94 | BI - Bydlení individuální - rodinné domy - samostatné | NSC - plocha smíšená nezastavěného území (částečně zeleň ve stávající ploše NSC) (nad NSC) |
| Z.95 | BI - Bydlení individuální - rodinné domy - samostatné | NSC - plocha smíšená nezastavěného území (částečně zeleň ve stávající ploše NSC) (nad NSC) |
| Z.96 | BI - Bydlení individuální - rodinné domy - samostatné | NSC - plocha smíšená nezastavěného území (částečně zeleň ve stávající ploše NSC) (nad NSC) |
| Z.97 | BI - Bydlení individuální - rodinné domy - samostatné | NSC - plocha smíšená nezastavěného území (částečně zeleň ve stávající ploše NSC) (nad NSC) |
| Z.98 | BI - Bydlení individuální - rodinné domy - samostatné | NSC - plocha smíšená nezastavěného území (částečně zeleň ve stávající ploše NSC) (nad NSC) |
| Z.99 | BI - Bydlení individuální - rodinné domy - samostatné | NSC - plocha smíšená nezastavěného území (částečně zeleň ve stávající ploše NSC) (nad NSC) |
| Z.100 | BI - Bydlení individuální - rodinné domy - samostatné | NSC - plocha smíšená nezastavěného území (částečně zeleň ve stávající ploše NSC) (nad NSC) |
| Z.101 | BI - Bydlení individuální - rodinné domy - samostatné | NSC - plocha smíšená nezastavěného území (částečně zeleň ve stávající ploše NSC) (nad NSC) |
| Z.102 | BI - Bydlení individuální - rodinné domy - samostatné | NSC - plocha smíšená nezastavěného území (částečně zeleň ve stávající ploše NSC) (nad NSC) |
| Z.103 | BI - Bydlení individuální - rodinné domy - samostatné | NSC - plocha smíšená nezastavěného území (částečně zeleň ve stávající ploše NSC) (nad NSC) |
| Z.104 | BI - Bydlení individuální - rodinné domy - samostatné | NSC - plocha smíšená nezastavěného území (částečně zeleň ve stávající ploše NSC) (nad NSC) |
| Z.105 | BI - Bydlení individuální - rodinné domy - samostatné | NSC - plocha smíšená nezastavěného území (částečně zeleň ve stávající ploše NSC) (nad NSC) |
| Z.106 | BI - Bydlení individuální - rodinné domy - samostatné | NSC - plocha smíšená nezastavěného území (částečně zeleň ve stávající ploše NSC) (nad NSC) |
| Z.107 | BI - Bydlení individuální - rodinné domy - samostatné | NSC - plocha smíšená nezastavěného území (částečně zeleň ve stávající ploše NSC) (nad NSC) |
| Z.108 | BI - Bydlení individuální - rodinné domy - samostatné | NSC - plocha smíšená nezastavěného území (částečně zeleň ve stávající ploše NSC) (nad NSC) |
| Z.109 | BI - Bydlení individuální - rodinné domy - samostatné | NSC - plocha smíšená nezastavěného území (částečně zeleň ve stávající ploše NSC) (nad NSC) |
| Z.110 | BI - Bydlení individuální - rodinné domy - samostatné | NSC - plocha smíšená nezastavěného území (částečně zeleň ve stávající ploše NSC) (nad NSC) |
| Z.111 | BI - Bydlení individuální - rodinné domy - samostatné | NSC - plocha smíšená nezastavěného území (částečně zeleň ve stávající ploše NSC) (nad NSC) |
| Z.112 | BI - Bydlení individuální - rodinné domy - samostatné | NSC - plocha smíšená nezastavěného území (částečně zeleň ve stávající ploše NSC) (nad NSC) |
| Z.113 | BI - Bydlení individuální - rodinné domy - samostatné | NSC - plocha smíšená nezastavěného území (částečně zeleň ve stávající ploše NSC) (nad NSC) |
| Z.114 | BI - Bydlení individuální - rodinné domy - samostatné | NSC - plocha smíšená nezastavěného území (částečně zeleň ve stávající ploše NSC) (nad NSC) |
| Z.115 | BI - Bydlení individuální - rodinné domy - samostatné | NSC - plocha smíšená nezastavěného území (částečně zeleň ve stávající ploše NSC) (nad NSC) |
| Z.116 | BI - Bydlení individuální - rodinné domy - samostatné | NSC - plocha smíšená nezastavěného území (částečně zeleň ve stávající ploše NSC) (nad NSC) |
| Z.117 | BI - Bydlení individuální - rodinné domy - samostatné | NSC - plocha smíšená nezastavěného území (částečně zeleň ve stávající ploše NSC) (nad NSC) |
| Z.118 | BI - Bydlení individuální - rodinné domy - samostatné | NSC - plocha smíšená nezastavěného území (částečně zeleň ve stávající ploše NSC) (nad NSC) |
| Z.119 | BI - Bydlení individuální - rodinné domy - samostatné | NSC - plocha smíšená nezastavěného území (částečně zeleň ve stávající ploše NSC) (nad NSC) |
| Z.120 | BI - Bydlení individuální - rodinné domy - samostatné | NSC - plocha smíšená nezastavěného území (částečně zeleň ve stávající ploše NSC) (nad NSC) |
| Z.121 | BI - Bydlení individuální - rodinné domy - samostatné | NSC - plocha smíšená nezastavěného území (částečně zeleň ve stávající ploše NSC) (nad NSC) |
| Z.122 | BI - Bydlení individuální - rodinné domy - samostatné | NSC - plocha smíšená nezastavěného území (částečně zeleň ve stávající ploše NSC) (nad NSC) |
| Z.123 | BI - Bydlení individuální - rodinné domy - samostatné | NSC - plocha smíšená nezastavěného území (částečně zeleň ve stávající ploše NSC) (nad NSC) |
| Z.124 | BI - Bydlení individuální - rodinné domy - samostatné | NSC - plocha smíšená nezastavěného území (částečně zeleň ve stávající ploše NSC) (nad NSC) |
| Z.125 | BI - Bydlení individuální - rodinné domy - samostatné | NSC - plocha smíšená nezastavěného území (částečně zeleň ve stávající ploše NSC) (nad NSC) |
| Z.126 | BI - Bydlení individuální - rodinné domy - samostatné | NSC - plocha smíšená nezastavěného území (částečně zeleň ve stávající ploše NSC) (nad NSC) |
| Z.127 | BI - Bydlení individuální - rodinné domy - samostatné | NSC - plocha smíšená nezastavěného území (částečně zeleň ve stávající ploše NSC) (nad NSC) |
| Z.128 | BI - Bydlení individuální - rodinné domy - samostatné | NSC - plocha smíšená nezastavěného území (částečně zeleň ve stávající ploše NSC) (nad NSC) |
| Z.129 | BI - Bydlení individuální - rodinné domy - samostatné | NSC - plocha smíšená nezastavěného území (částečně zeleň ve stávající ploše NSC) (nad NSC) |
| Z.130 | BI - Bydlení individuální - rodinné domy - samostatné | NSC - plocha smíšená nezastavěného území (částečně zeleň ve stávající ploše NSC) (nad NSC) |
| Z.131 | BI - Bydlení individuální - rodinné domy - samostatné | NSC - plocha smíšená nezastavěného území (částečně zeleň ve stávající ploše NSC) (nad NSC) |
| Z.132 | BI - Bydlení individuální - rodinné domy - samostatné | NSC - plocha smíšená nezastavěného území (částečně zeleň ve stávající ploše NSC) (nad NSC) |
| Z.133 | BI - Bydlení individuální - rodinné domy