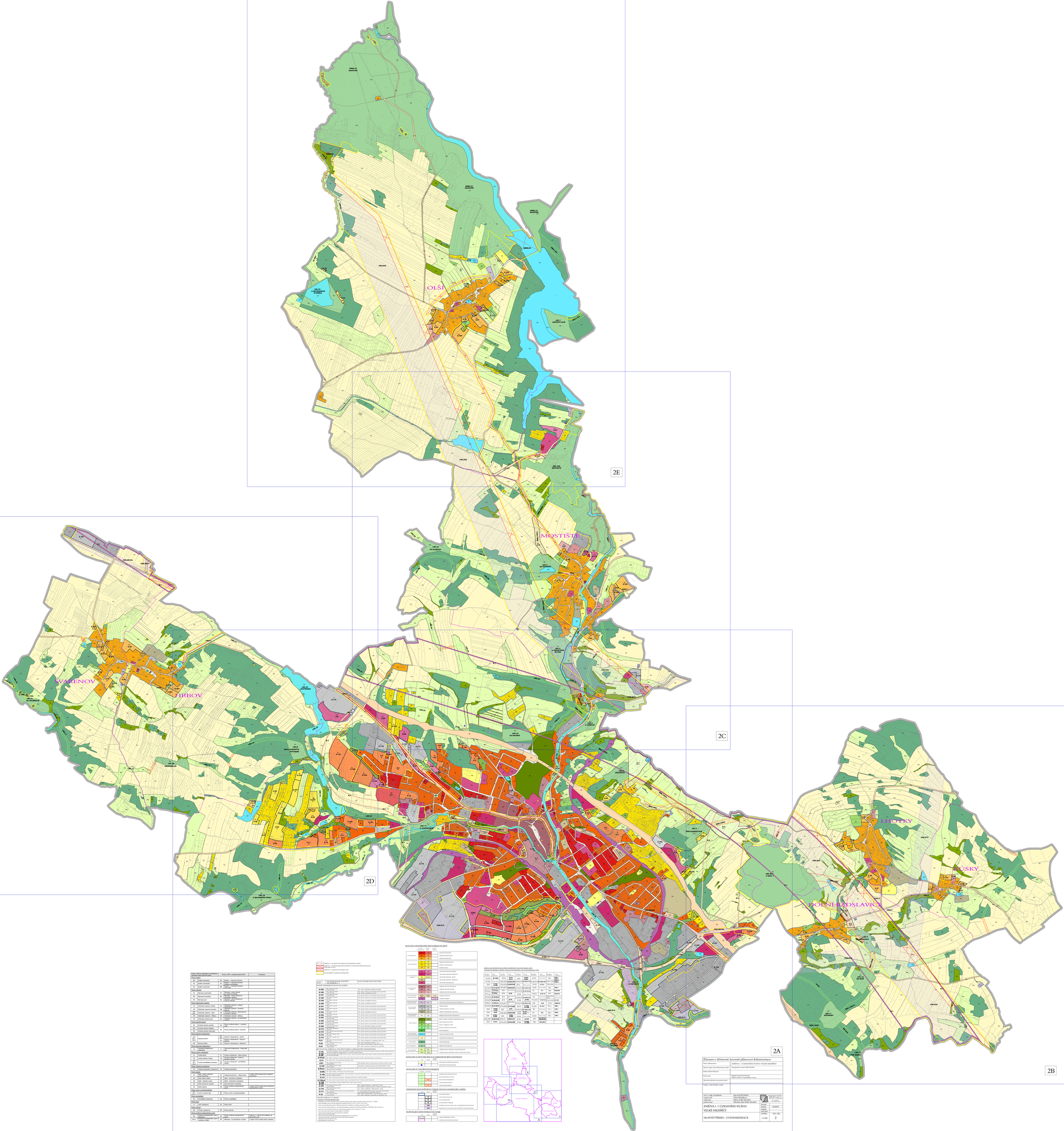

Plocha s RZV ze platných ze Směrného územního plánu	Plocha s RZV v současné platné (ZP)		Poznámka
Plochy bydlení			
BI	Bydlení – v rodinných domech	BH	Bydlení – v bytových domech
BI	Bydlení – v rodinných domech – venkovské a příměstské	BV	Bydlení – v rodinných domech – venkovské
BV	Bydlení venkovské	BR	Bydlení – v rodinných domech – rekreační
Plochy rekreace			
RI	Rekreace individuální	RI	Rekreace individuální – na individuální rekreaci
RH	Rekreace hromadná	RH	Rekreace – plochy hromadné pro rekreaci
RS	Rekreace psí	RL	Rekreace – plochy zázemí pro turistiku, MTB
Plochy občanské vybavenosti			
OV	Občanské vybavení veřejné	OV	Občanské vybavení – veřejné a veřejnosti sloužící
OK	Občanské vybavení komerční	OM	Občanské vybavení – komerční – veřejnosti sloužící
OS	Občanské vybavení – sport	OS	Občanské vybavení – tělovýchovné a sportovní zařízení
OH	Občanské vybavení – hřbitovy	OH	Občanské vybavení – hřbitovy
OA	Občanské vybavení – ve spolčovacím uvnitřbloku	OA	Občanské vybavení – ve spolčovacím uvnitřbloku
Plochy smíšené obytné			
SC	Smíšené obytné centrální	SC	Plochy smíšené obytné – v centrech obcí
SM	Smíšené obytné mestské		
SV	Smíšené obytné venkovské	SK	Plochy smíšené obytné – kontaktní
Plochy dopravní infrastruktury			
DS, DS 1, DS 2	Dopravní infrastruktura – silniční	DS, DS 1, DS 2	Dopravní infrastruktura – dopravní silniční
DD	Dopravní infrastruktura – drážní	DZ	Dopravní infrastruktura – železniční
Plochy technické infrastruktury			
TI	Technická infrastruktura – inženýrské sítě	TI	Technická infrastruktura – inženýrské sítě
Plochy výroby a skladování			
VL	Výroba lehká	VL	Výroba a skladování – lehký průmysl
VD	Výroba drobná a služby	VD	Výroba a skladování – drobná a nenáročná výroba
VZ, VZ 1, VZ 2	Výroba zemědělská a lesnická	VZ	Výroba a skladování – zemědělská a lesnická
Plochy zvláštní znaménkové			
PV	Veřejné prostranství	PV	Veřejná prostranství
Plochy smíšené			
ZP	Zeleň – parky a parkové plochy	ZV	Veřejná prostranství – veřejná zeleň	V platné ZPD součást ploch veřejných prostranství
ZS	Zeleň sídelní celoplo		
ZZ	Zeleň – zahrady a sady	ZS	Zeleň – soukromá a vyhrazená
ZO	Zeleň ochranná a izolační	ZO	Zeleň ochranná, izolační
ZK	Zeleň krajinná	NS	Plochy smíšené nezastavěného území	V platné ZPD součást ploch smíšených nezastavěného území
Plochy vodní a vodohospodářské			
W, W 1, W 2	Vodní a vodohospodářské	W	Plochy vodní a vodohospodářské
Plochy zemědělské			
AZ	Zemědělské obecně	NZ	Plochy zemědělské
Plochy lesní			
LZ	Lesní obecně	NL	Plochy lesní
Plochy zvláštní			
NZ	Přírodní obecně	NP	Plochy přírodní
Plochy smíšené nezastavěného území			
MU	Smíšené nezastavěného území – plochy MU-K	NS	Plochy smíšené nezastavěného území
MU k	Smíšené nezastavěného území – sportovní využití	RX	Rekreace – se specifickým využitím	V platné ZPD součást plochy rekreace

ZMĚNA 1 – ÚZEMNÍ STUDIE OBCE A ZASTAVĚNÁ ÚZEMÍ
ZMĚNA 1 – ÚZEMNÍ STUDIE SE SKRYTÝM VÝKRESEM A TECHNICKÉ INFRASTRUKTURY
PARK (SKI) LIFT
ZMĚNA 1 – VE OBCÍCH ŽIVÁ PRVKY ÚSES
PRVKY ÚSES
VÝZNAM ZMĚNY V ZÁSTAVBĚ NA OZNÁMENÍ

PLOCHY SE ZMĚNOU VYUŽITÍ	NAVRHOVANÉ VYUŽITÍ	SOUČASNÉ PLATNÁ ÚPD
	NÁZEV PLOCHY	
NOVĚ VYMEZENÉ PLOCHY ZMĚN		
Z.155	BI – bydlení individuální	ZP – zeleň – veřejná zeleň (kourek ZP)
Z.156	BI – bydlení individuální	ZP – zeleň – veřejná zeleň (kourek ZP)
Z.157	BI – bydlení individuální	ZP – zeleň – veřejná zeleň (kourek ZP)
Z.158	BI – bydlení individuální	ZP – zeleň – veřejná zeleň (kourek ZP)
Z.159	BI – bydlení individuální	ZP – zeleň – veřejná zeleň (kourek ZP)
Z.160	BI – bydlení individuální	ZP – zeleň – veřejná zeleň (kourek ZP)
Z.161	BI – bydlení individuální	ZP – zeleň – veřejná zeleň (kourek ZP)
Z.162	BI – bydlení individuální	ZP – zeleň – veřejná zeleň (kourek ZP)
Z.163	BI – bydlení individuální	ZP – zeleň – veřejná zeleň (kourek ZP)
Z.164	BI – bydlení individuální	ZP – zeleň – veřejná zeleň (kourek ZP)
Z.165	BI – bydlení individuální	ZP – zeleň – veřejná zeleň (kourek ZP)
Z.166	BI – bydlení individuální	ZP – zeleň – veřejná zeleň (kourek ZP)
Z.167	BI – bydlení individuální	ZP – zeleň – veřejná zeleň (kourek ZP)
Z.168	BI – bydlení individuální	ZP – zeleň – veřejná zeleň (kourek ZP)
Z.174	BI – bydlení individuální	ZP – zeleň – veřejná zeleň (kourek ZP)
Z.175	BI – bydlení individuální	ZP – zeleň – veřejná zeleň (kourek ZP)
Z.172	BI – bydlení individuální	ZP – zeleň – veřejná zeleň (kourek ZP)
Z.173	BI – bydlení individuální	ZP – zeleň – veřejná zeleň (kourek ZP)
P.21	DS – silniční – silniční komunikace	ZP – zeleň – veřejná zeleň
P.22	DS – silniční – silniční komunikace	ZP – zeleň – veřejná zeleň; DS – silniční – silniční komunikace
P.23	DS – silniční – silniční komunikace	ZP – zeleň – veřejná zeleň; DS – silniční – silniční komunikace
PLOCHY SE ZMĚNOU V NIČEMU NEBO V OPRAVDOVÁNÁ VYMEZENÍM		
Z.15a	BI – bydlení individuální – nízká intenzita plochy v Malém Ptenském, nízká vyhlídka pouze na pozemcích, dvoubytové do stage pouze	
Z.15b	BI – bydlení individuální – nízká intenzita plochy v Malém Ptenském, nízká vyhlídka pouze na pozemcích, dvoubytové do stage pouze	
Z.15c	BI – bydlení individuální – nízká intenzita plochy v Malém Ptenském, nízká vyhlídka pouze na pozemcích, dvoubytové do stage pouze	
Z.15d, Z.15	BI – bydlení individuální – nízká intenzita plochy v Malém Ptenském, nízká vyhlídka pouze na pozemcích, dvoubytové do stage pouze	
Z.74	BV – bydlení venkovské – nízká intenzita plochy v Svarenově	
Z.81	OV – veřejná občanská vybavenost – sportovní areál v Svarenově, zvýšení intenzity	OV, veřejná občanská vybavenost; sportovní areál v Svarenově
Z.142	OV – veřejná občanská vybavenost – sportovní areál v Svarenově, zvýšení intenzity	OV, veřejná občanská vybavenost; sportovní areál v Svarenově
Z.85a,b	OV – veřejná občanská vybavenost – sportovní areál v Svarenově, zvýšení intenzity	OV, veřejná občanská vybavenost; sportovní areál v Svarenově
Z.89a	OV – veřejná občanská vybavenost – sportovní areál v Svarenově, zvýšení intenzity	OV, veřejná občanská vybavenost; sportovní areál v Svarenově
Z.129	ZP – zeleň veřejná parková plocha – nízká zvýšení intenzity (7,5 Kč/m2) zvýšení RS 0,4 ha; V platném plyne ÚPM zvýšení intenzity (7,5 Kč/m2) zvýšení RS 0,4 ha	
Z.139	ZP – zeleň veřejná parková plocha – nízká zvýšení intenzity (7,5 Kč/m2) zvýšení RS 0,4 ha; V platném plyne ÚPM zvýšení intenzity (7,5 Kč/m2) zvýšení RS 0,4 ha	
Z.139a,b	ZP – zeleň veřejná parková plocha – nízká zvýšení intenzity (7,5 Kč/m2) zvýšení RS 0,4 ha; V platném plyne ÚPM zvýšení intenzity (7,5 Kč/m2) zvýšení RS 0,4 ha	
Z.148	BI – bydlení individuální – nízká intenzita plochy v Svarenově	
Z.149	BI – bydlení individuální – nízká intenzita plochy v Svarenově	
Z.150	BI – bydlení individuální – nízká intenzita plochy v Svarenově	
Z.151	BI – bydlení individuální – nízká intenzita plochy v Svarenově	
Z.152	BI – bydlení individuální – nízká intenzita plochy v Svarenově	
P.18	DS – silniční – silniční komunikace	ZP – zeleň – veřejná zeleň; DS – silniční – silniční komunikace
DOSLÉDÍ ZMĚNY V CELKU		
• zvýšení intenzity bydlení v Svarenově, Třibově, Olši, Mostišti a Velké Mezříčí (nové intenzity v 1. 2026);		
• zvýšení intenzity ploch zeleň dle jednotlivých standardů (např. Z.n.a Z.139 na P.7, Z.82 na Z.1);		
• zvýšení intenzity ploch OV – OS – OH – OA – OK – OM – OV – OS – OH – OA – OK – OM – OV – OS – OH – OA – OK – OM –