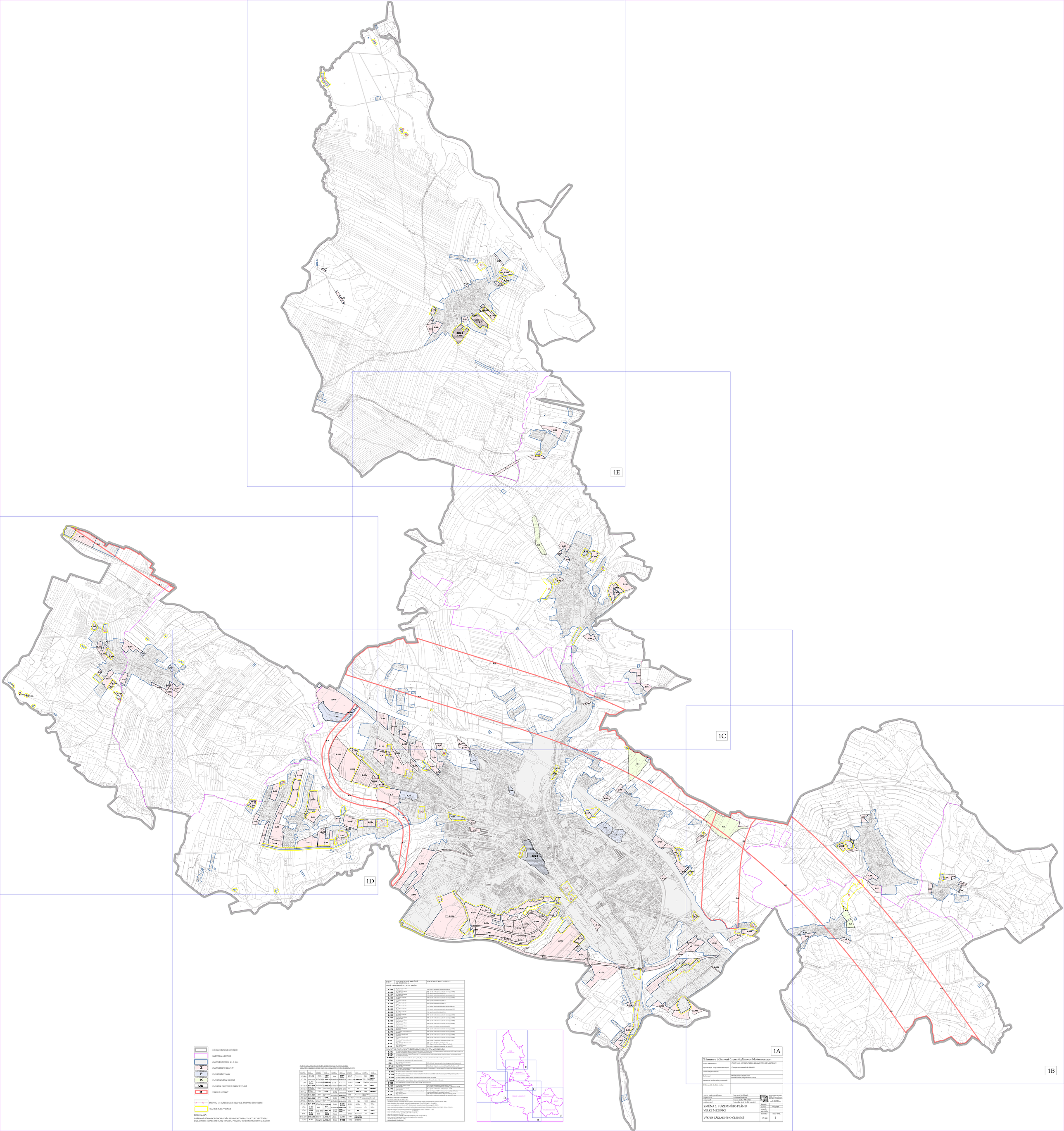

PLOCHY ÚZEMNÍ REZERVY	NAVRHOVANÉ VYUŽITÍ VE ZMĚNĚ Č. 1	NOU/CASNÉ PLATNÁ ÚPD
NOVĚ VYMEZENÉ PLOCHY ZMĚN:		
Z.155	BV - SMÍŠENÉ OBYTNÉ VENKOVSKÉ	ZP - zóna - zahradnická chatařská (část PS)
Z.156	BV - SMÍŠENÉ OBYTNÉ VENKOVSKÉ	NSC - plocha smíšená nezastavěného území (část NSC)
Z.157	BV - SMÍŠENÉ OBYTNÉ VENKOVSKÉ	NSL - plocha zemědělská (část NL)
Z.158	BV - SMÍŠENÉ OBYTNÉ VENKOVSKÉ	NSC - plocha smíšená nezastavěného území (část NSC),
Z.159	BV - SMÍŠENÉ OBYTNÉ VENKOVSKÉ	NSL - plocha zemědělská (část NL),
Z.160	BV - SMÍŠENÉ OBYTNÉ VENKOVSKÉ	NSL - plocha zemědělská (část NL),
Z.161	BV - SMÍŠENÉ OBYTNÉ VENKOVSKÉ	NSC - plocha smíšená nezastavěného území (část NSC),
Z.162	BV - SMÍŠENÉ OBYTNÉ VENKOVSKÉ	NSC - plocha smíšená nezastavěného území (část NSC),
Z.163	BV - SMÍŠENÉ OBYTNÉ VENKOVSKÉ	NSL - plocha zemědělská (část NL),
Z.164	BV - SMÍŠENÉ OBYTNÉ VENKOVSKÉ	NSC - plocha smíšená nezastavěného území (část NSC),
Z.165	BV - SMÍŠENÉ OBYTNÉ VENKOVSKÉ	NSC - plocha smíšená nezastavěného území (část NSC),
Z.166	BV - SMÍŠENÉ OBYTNÉ VENKOVSKÉ	NSC - plocha smíšená nezastavěného území (část NSC),
Z.167	BV - SMÍŠENÉ OBYTNÉ VENKOVSKÉ	NSC - plocha smíšená nezastavěného území (část NSC),
Z.168	BV - SMÍŠENÉ OBYTNÉ VENKOVSKÉ	ZP - zóna - zahradnická chatařská (část PS)
Z.170	BV - SMÍŠENÉ OBYTNÉ VENKOVSKÉ	NSC - plocha smíšená nezastavěného území (část NSC),
Z.171	DS - DOPRAVNÍ INFRASTRUKTURA SILNIČNÍ	NSC - plocha smíšená nezastavěného území (část NSC),
Z.172	DP - DOPRAVNÍ INFRASTRUKTURA SILNIČNÍ - CYKLO	NSC - plocha smíšená nezastavěného území (část NSC),
Z.173	DS - DOPRAVNÍ INFRASTRUKTURA SILNIČNÍ	NSC - plocha smíšená nezastavěného území (část NSC),
P.21	VD - VÝROBA A SKLADOVÁNÍ - LEHKÝ PRŮMYSL	NP - výroba a skladování - nerušivá výroba - zóna
P.22	DS - DOPRAVNÍ INFRASTRUKTURA SILNIČNÍ	DS - silnice II. a III. třídy (mimo koridory silnic)
P.23	TW - TECHNICKÁ INFRASTRUKTURA - VODNÍ HOSPODÁŘSTVÍ	DS - silnice - vyhlídková (z Velešína - mir. tunel ID)
PLOCHY VE ZMĚNĚNÝM VYMEZENÍ NEBO S UPRAVENÝM VYMEZENÍM:		
Z.15a	BV - SMÍŠENÉ OBYTNÉ - SMÍŠENÁ VENKOVSKÁ - VEŘEJNÉ VYBAVENÍ, BYDLENÍ, SLUŽBY, ZÓNY SE SPECIFICKÝM VYUŽITÍM (VŠECHNY TYPY ZÓN KRO), ZÓNY SE SPECIFICKÝM VYUŽITÍM (VŠECHNY TYPY ZÓN KRO)	
Z.15b	BV - SMÍŠENÉ OBYTNÉ - SMÍŠENÁ VENKOVSKÁ - VEŘEJNÉ VYBAVENÍ, BYDLENÍ, SLUŽBY, ZÓNY SE SPECIFICKÝM VYUŽITÍM (VŠECHNY TYPY ZÓN KRO), ZÓNY SE SPECIFICKÝM VYUŽITÍM (VŠECHNY TYPY ZÓN KRO)	
Z.15c	BV - SMÍŠENÉ OBYTNÉ - SMÍŠENÁ VENKOVSKÁ - VEŘEJNÉ VYBAVENÍ, BYDLENÍ, SLUŽBY, ZÓNY SE SPECIFICKÝM VYUŽITÍM (VŠECHNY TYPY ZÓN KRO), ZÓNY SE SPECIFICKÝM VYUŽITÍM (VŠECHNY TYPY ZÓN KRO)	
Z.16	BV - SMÍŠENÉ OBYTNÉ - SMÍŠENÁ VENKOVSKÁ - VEŘEJNÉ VYBAVENÍ, BYDLENÍ, SLUŽBY, ZÓNY SE SPECIFICKÝM VYUŽITÍM (VŠECHNY TYPY ZÓN KRO), ZÓNY SE SPECIFICKÝM VYUŽITÍM (VŠECHNY TYPY ZÓN KRO)	
Z.81	DS - DOPRAVNÍ INFRASTRUKTURA SILNIČNÍ - SILNICE	DS - silnice II. a III. třídy (mimo koridory silnic)
Z.142	TW - TECHNICKÁ INFRASTRUKTURA - VODNÍ HOSPODÁŘSTVÍ	Cyklistická vyhlídková poznávací trasa (Kraftův kruhový okruh)
Z.85a,b	DS - DOPRAVNÍ INFRASTRUKTURA SILNIČNÍ - SILNICE	DS - silnice - vyhlídková (z Velešína - mir. tunel ID)
Z.86a	DS - DOPRAVNÍ INFRASTRUKTURA SILNIČNÍ - SILNICE	DS - silnice II. a III. třídy (mimo koridory silnic)
Z.98	BV - SMÍŠENÉ OBYTNÉ - SMÍŠENÁ VENKOVSKÁ - VEŘEJNÉ VYBAVENÍ, BYDLENÍ, SLUŽBY, ZÓNY SE SPECIFICKÝM VYUŽITÍM (VŠECHNY TYPY ZÓN KRO), ZÓNY SE SPECIFICKÝM VYUŽITÍM (VŠECHNY TYPY ZÓN KRO)	
Z.105	BV - SMÍŠENÉ OBYTNÉ - SMÍŠENÁ VENKOVSKÁ - VEŘEJNÉ VYBAVENÍ, BYDLENÍ, SLUŽBY, ZÓNY SE SPECIFICKÝM VYUŽITÍM (VŠECHNY TYPY ZÓN KRO), ZÓNY SE SPECIFICKÝM VYUŽITÍM (VŠECHNY TYPY ZÓN KRO)	
Z.131	BV - SMÍŠENÉ OBYTNÉ - SMÍŠENÁ VENKOVSKÁ - VEŘEJNÉ VYBAVENÍ, BYDLENÍ, SLUŽBY, ZÓNY SE SPECIFICKÝM VYUŽITÍM (VŠECHNY TYPY ZÓN KRO), ZÓNY SE SPECIFICKÝM VYUŽITÍM (VŠECHNY TYPY ZÓN KRO)	
Z.150a,b	BV - SMÍŠENÉ OBYTNÉ - SMÍŠENÁ VENKOVSKÁ - VEŘEJNÉ VYBAVENÍ, BYDLENÍ, SLUŽBY, ZÓNY SE SPECIFICKÝM VYUŽITÍM (VŠECHNY TYPY ZÓN KRO), ZÓNY SE SPECIFICKÝM VYUŽITÍM (VŠECHNY TYPY ZÓN KRO)	
Z.168	ZP - zóna - zahradnická chatařská (část PS)	
Z.169	ZP - zóna - zahradnická chatařská (část PS)	
Z.170	BV - SMÍŠENÉ OBYTNÉ - SMÍŠENÁ VENKOVSKÁ - VEŘEJNÉ VYBAVENÍ, BYDLENÍ, SLUŽBY, ZÓNY SE SPECIFICKÝM VYUŽITÍM (VŠECHNY TYPY ZÓN KRO), ZÓNY SE SPECIFICKÝM VYUŽITÍM (VŠECHNY TYPY ZÓN KRO)	NSC - plocha smíšená nezastavěného území (část NSC),
Z.171	DS - DOPRAVNÍ INFRASTRUKTURA SILNIČNÍ - SILNICE	DS - silnice II. a III. třídy (mimo koridory silnic)
Z.172	DP - DOPRAVNÍ INFRASTRUKTURA SILNIČNÍ - CYKLO - CYKLISTICKÁ STEZKA	NSC - plocha smíšená nezastavěného území (část NSC),
Z.173	DS - DOPRAVNÍ INFRASTRUKTURA SILNIČNÍ - SILNICE	NSC - plocha smíšená nezastavěného území (část NSC),
P.21	VD - VÝROBA A SKLADOVÁNÍ - LEHKÝ PRŮMYSL	NP - výroba a skladování - nerušivá výroba - zóna
P.22	DS - DOPRAVNÍ INFRASTRUKTURA SILNIČNÍ - SILNICE	DS - silnice II. a III. třídy (mimo koridory silnic)
P.23	TW - TECHNICKÁ INFRASTRUKTURA - VODNÍ HOSPODÁŘSTVÍ	DS - silnice - vyhlídková (z Velešína - mir. tunel ID)
PLOCHY VE ZMĚNĚ NEBO S UPRAVENÝM VYMEZENÍM:		
Z.15a	BV - SMÍŠENÉ OBYTNÉ - SMÍŠENÁ VENKOVSKÁ - VEŘEJNÉ VYBAVENÍ, BYDLENÍ, SLUŽBY, ZÓNY SE SPECIFICKÝM VYUŽITÍM (VŠECHNY TYPY ZÓN KRO), ZÓNY SE SPECIFICKÝM VYUŽITÍM (VŠECHNY TYPY ZÓN KRO)	
Z.15b	BV - SMÍŠENÉ OBYTNÉ - SMÍŠENÁ VENKOVSKÁ - VEŘEJNÉ VYBAVENÍ, BYDLENÍ, SLUŽBY, ZÓNY SE SPECIFICKÝM VYUŽITÍM (VŠECHNY TYPY ZÓN KRO), ZÓNY SE SPECIFICKÝM VYUŽITÍM (VŠECHNY TYPY ZÓN KRO)	
Z.15c	BV - SMÍŠENÉ OBYTNÉ - SMÍŠENÁ VENKOVSKÁ - VEŘEJNÉ VYBAVENÍ, BYDLENÍ, SLUŽBY, ZÓNY SE SPECIFICKÝM VYUŽITÍM (VŠECHNY TYPY ZÓN KRO), ZÓNY SE SPECIFICKÝM VYUŽITÍM (VŠECHNY TYPY ZÓN KRO)	
Z.16	BV - SMÍŠENÉ OBYTNÉ - SMÍŠENÁ VENKOVSKÁ - VEŘEJNÉ VYBAVENÍ, BYDLENÍ, SLUŽBY, ZÓNY SE SPECIFICKÝM VYUŽITÍM (VŠECHNY TYPY ZÓN KRO), ZÓNY SE SPECIFICKÝM VYUŽITÍM (VŠECHNY TYPY ZÓN KRO)	
Z.81	DS - DOPRAVNÍ INFRASTRUKTURA SILNIČNÍ - SILNICE	DS - silnice II. a III. třídy (mimo koridory silnic)
Z.142	TW - TECHNICKÁ INFRASTRUKTURA - VODNÍ HOSPODÁŘSTVÍ	Cyklistická vyhlídková poznávací trasa (Kraftův kruhový okruh)
Z.85a,b	DS - DOPRAVNÍ INFRASTRUKTURA SILNIČNÍ - SILNICE	DS - silnice - vyhlídková (z Velešína - mir. tunel ID)
Z.86a	DS - DOPRAVNÍ INFRASTRUKTURA SILNIČNÍ - SILNICE	DS - silnice II. a III. třídy (mimo koridory silnic)
Z.98	BV - SMÍŠENÉ OBYTNÉ - SMÍŠENÁ VENKOVSKÁ - VEŘEJNÉ VYBAVENÍ, BYDLENÍ, SLUŽBY, ZÓNY SE SPECIFICKÝM VYUŽITÍM (VŠECHNY TYPY ZÓN KRO), ZÓNY SE SPECIFICKÝM VYUŽITÍM (VŠECHNY TYPY ZÓN KRO)	
Z.105	BV - SMÍŠENÉ OBYTNÉ - SMÍŠENÁ VENKOVSKÁ - VEŘEJNÉ VYBAVENÍ, BYDLENÍ, SLUŽBY, ZÓNY SE SPECIFICKÝM VYUŽITÍM (VŠECHNY TYPY ZÓN KRO), ZÓNY SE SPECIFICKÝM VYUŽITÍM (VŠECHNY TYPY ZÓN KRO)	
Z.131	BV - SMÍŠENÉ OBYTNÉ - SMÍŠENÁ VENKOVSKÁ - VEŘEJNÉ VYBAVENÍ, BYDLENÍ, SLUŽBY, ZÓNY SE SPECIFICKÝM VYUŽITÍM (VŠECHNY TYPY ZÓN KRO), ZÓNY SE SPECIFICKÝM VYUŽITÍM (VŠECHNY TYPY ZÓN KRO)	
Z.150a,b	BV - SMÍŠENÉ OBYTNÉ - SMÍŠENÁ VENKOVSKÁ - VEŘEJNÉ VYBAVENÍ, BYDLENÍ, SLUŽBY, ZÓNY SE SPECIFICKÝM VYUŽITÍM (VŠECHNY TYPY ZÓN KRO), ZÓNY SE SPECIFICKÝM VYUŽITÍM (VŠECHNY TYPY ZÓN KRO)	
Z.168	ZP - zóna - zahradnická chatařská (část PS)	
Z.169	ZP - zóna - zahradnická chatařská (část PS)	
Z.170	BV - SMÍŠENÉ OBYTNÉ - SMÍŠENÁ VENKOVSKÁ - VEŘEJNÉ VYBAVENÍ, BYDLENÍ, SLUŽBY, ZÓNY SE SPECIFICKÝM VYUŽITÍM (VŠECHNY TYPY ZÓN KRO), ZÓNY SE SPECIFICKÝM VYUŽITÍM (VŠECHNY TYPY ZÓN KRO)	NSC - plocha smíšená nezastavěného území (část NSC),
Z.171	DS - DOPRAVNÍ INFRASTRUKTURA SILNIČNÍ - SILNICE	DS - silnice II. a III. třídy (mimo koridory silnic)
Z.172	DP - DOPRAVNÍ INFRASTRUKTURA SILNIČNÍ - CYKLO - CYKLISTICKÁ STEZKA	NSC - plocha smíšená nezastavěného území (část NSC),
Z.173	DS - DOPRAVNÍ INFRASTRUKTURA SILNIČNÍ - SILNICE	NSC - plocha smíšená nezastavěného území (část NSC),
P.21	VD - VÝROBA A SKLADOVÁNÍ - LEHKÝ PRŮMYSL	NP - výroba a skladování - nerušivá výroba - zóna
P.22	DS - DOPRAVNÍ INFRASTRUKTURA SILNIČNÍ - SILNICE	DS - silnice II. a III. třídy (mimo koridory silnic)
P.23	TW - TECHNICKÁ INFRASTRUKTURA - VODNÍ HOSPODÁŘSTVÍ	DS - silnice - vyhlídková (z Velešína - mir. tunel ID)

ZMĚNA ÚZNAČENÁ PLOCHAMI ZMĚN KORIDORU NADŘAZENÉ SÍTĚ ÚZEMNÍHO KORIDORU A PŘEKLADY VEDENÍ PŘENOSOVÉ SOUSTAVY NA ÚZEMNÍ PLOCHY ÚZEMÍ

navrhované využití	nové označení	navrhované využití	nové označení	navrhované využití	nové označení	navrhované využití	nové označení	navrhované využití	nové označení
Z1,Z2	**Z.1,Z.2**	Z13	**Z.13**	Z26	**Z.26a, Z.26b**	Z34,Z7	Plocha zrušena	TK1	**TK1.1, TK1.2**
Z3,Z4	Plocha zrušena	Z14,Z15	**Z.14,Z.15**	Z27,Z28	**Z.27,Z.28**	Z35	**Z.35a, Z.35b**	TK2 + TK3	**TK2.1, TK3.1**
Z5	**Z.5a, Z.5b**	Z16,Z17	**Z.16,Z.17**	Z29,Z30	**Z.29,Z.30**	Z11	Plocha zrušena	P1,P5	**P.1,P.5**
Z6,Z7,Z8	**Z.7,Z.8,Z.9**	Z18,Z19	**Z.18,Z.19**	Z31,Z32	**Z.31,Z.32**	Z36,Z37	**Z.36,Z.37**	P3,P4	Plocha zrušena
Z9,Z10,Z11	**Z.10,Z.11**	Z20	Plocha zrušena	Z33,Z34,Z35	**Z.33,Z.34,Z.35**	P7	**P.7**	TK5	**TK5.1**
Z12 reg.	**Z.12reg**	Z21	**Z.21**	Z33	Plocha zrušena	PK,PS1	**P.K,P.S1**	TK6	**TK6.1**
Z14,Z15	**Z.14,Z.15**	Z22	**Z.22**	Z33a,Z33b	**Z.33a,Z.33b**	PS1	Plocha zrušena	TK7	**TK7.1**
Z23,Z24	**Z.23,Z.24**	Z24	**Z.24**	Z33b	**Z.33b**	P13,P14	**P.13,P.14**	DS1,K,SP,K1	**K.1,K.1**
Z25a,b	**Z.25a,b**	Z25,Z27	Plocha zrušena	Z34	**Z.34**	Z38	**Z.38**	NC,S1	**NSC,S1**
Z31,Z32	**Z.31,Z.32**	Z26,Z28	**Z.27,Z.28**	Z35b	**Z.35b, Z.35c**	K1,K4	**K.1,K.4**	RC+	**RSC+**
Z33	**Z.33a, Z.33b**	Z31	**Z.31**	Z35a,Z35b	**Z.35a,Z.35b**	K5	Plocha zrušena	LC+	**LSC+**
Z34	**Z.34**	Z32,Z34	**Z.32,Z.34**	Z35,Z36	**Z.35, Z.36**	K6	**K.6**	DK+	**DSC+**
Z35	**Z.35a, Z.35b**	Z33	**Z.33a, Z.33b**	Z35,Z36	Plocha zrušena	K7,K8	Plocha zrušena	LK+	**LSC+**
Z36,Z38	**Z.36,Z.38**	Z35,Z37	**Z.35,Z.37**	Z37	**Z.37**	Z39	**Z.39**	DK1	**DSC.DK1, DSC.DK2**
Z37a	**Z.37a**	Z37,Z38	**Z.37,Z.38**	Z38	**Z.38a, Z.38b**	DK2	**DSC.DK3**		

POZNÁMKA:
ZNÁZORNĚNÍ KORIDORU DOPRAVNÍ A TECHNICKÉ INFRASTRUKTURY VE VÝKRESU ZÁKLADNÍHO ČLENĚNÍ SE BUDE ŘÍDIT DŮVODU PŘEVODU DO JEDNOTNÉHO STANDARDU

HRANICE ŘEŠENÉHO ÚZEMÍ
KATASTRÁLNÍ ÚZEMÍ
ZASTAVĚNÉ ÚZEMÍ K 1. 3. 2024
Z ZASTAVITELNÉ PLOCHY
P PLOCHY PŘESTAVBY
K PLOCHY ZMĚN V KRAJINĚ
US PLOCHY K PROVĚŘENÍ ÚZEMNÍ STUDIE
R ÚZEMNÍ REZERVY
XX – XX ZMĚNOU Č. 1 RUŠENÉ ČÁSTI HRANICE ZASTAVĚNÉHO ÚZEMÍ
HRANICE ZMĚN V ÚZEMÍ

Záznam o účinnosti územně plánovací dokumentace:

Název dokumentace:	ZMĚNA Č. 1 ÚZEMNÍHO PLÁNU VELKÉ MEZIŘÍČÍ
Správní orgán, který dokumentaci vydal:	Zastupitelstvo města Velké Meziříčí
Datum nabytí účinnosti:	
Pořizovatel:	Městský úřad Velké Meziříčí Odbor výstavby a regionálního rozvoje
Oprávněná úřední osoba pořizovatele:	
Podpis a otisk úředního razítka:	

vedl, z rozhl. projektant:	Ing.arch.Jiří Hanzlík	Autorizovaný architekt ČKAIT, autorizační číslo 0 0 0 1 3 0 0 1
vypracoval:	Diana Mrzílková	
kontroloval:	Ing.arch.Jiří Hanzlík	
pořizovatel:	Městský úřad Velké Meziříčí Náměstí 1	Ing. Jiří Dvořák, vedoucí Odboru výstavby a regionálního rozvoje

ZMĚNA Č. 1 ÚZEMNÍHO PLÁNU VELKÉ MEZIŘÍČÍ	formát	6xA4
	datum	04/2024
	stupeň	
VÝKRES ZÁKLADNÍHO ČLENĚNÍ	měřítko	1:5 000
	číslo výkr.	1