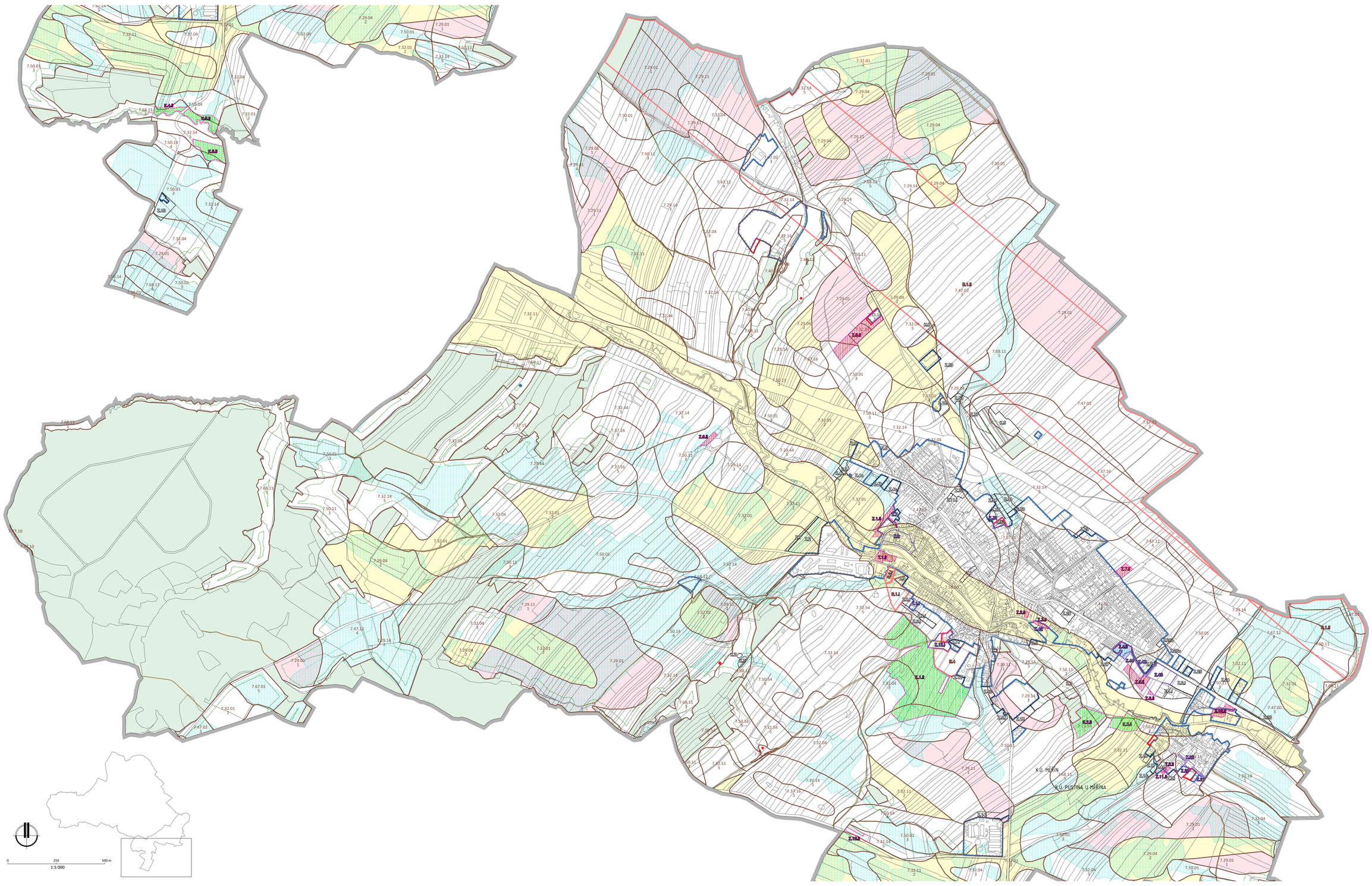

HRANICE

	Řešené území
	Katastrální hranice
	Zastavěné území k datu 24.06.2021
	Zastavitelná plocha
	Transformační plocha
	Plocha změny v krajině
	Územní rezerva

PŘEDMĚTY ZMĚNY Č. II

	Aktualizované zastavěné území k datu 30.06.2025
	Rušená hranice zastavěného území vymezená platným ÚP k datu 24.06.2021
	Aktualizace zastavitelné plochy vymezené v platném ÚP
	Aktualizace plochy změny v krajině vemezené v platném ÚP
	Rušená hranice ploch se změnou v území v platného ÚP
	Zastavitelná plocha vymezená ve změně č. II
	Transformační plocha vymezená ve změně č. II
	Plocha změny v krajině vymezená ve změně č. II

DOTČENÍ PŮDNÍHO FONDU

	Hranice BPEJ
7.67.01 5	Kód BPEJ / třída ochrany
	Vyznačení půd BPEJ I. třídy ochrany
	Vyznačení půd BPEJ II. třídy ochrany
	Vyznačení pozemků PUPFL dle údaj KN
	Vzdálenost 30 m od hranice lesa
	Investice do půdy - odvodnění
	Vyznačení rozvojových ploch Změny č. II ÚP s novým dotčením ZPF
	Vyznačení rozvojových ploch Změny č. II ÚP s dotčením ZPF, kde dotčení půdního fondu bylo vyhodnoceno a schváleno v platném ÚP pro jiný způsob využití zastavitelné plochy
	Vyznačení rozvojových ploch Změny č. II ÚP s dotčením ZPF, kde se však jedná pouze o změnu druhu pozemku (jde o plochy v platném ÚP vymezené pro zatravnění, svdem bez vyznačení plochy změny v území)
	Místní komunikace STAV | NÁVRH
	Účelové komunikace STAV | NÁVRH

ÚZEMNÍ PLÁN MĚŘÍN

ZMĚNA č. II

NÁVRH ÚZEMNĚ PLÁNOVACÍ DOKUMENTACE

ZAKÁZKOVÉ ČÍSLO : 1/6/24 DATUM: SIRPEN 2025

POŘIZOVATEL : MĚÚ VELKÉ MEZIŘÍČÍ, ODBOR VÝSTAVBY A ÚZEMNÍHO ROZVOJE

ZHOTOVITEL: PAVEL ONDRÁČEK, STUDIO P, NÁDRAŽNÍ 218/63, ŽĎÁR NAD SÁZ., Č. 59401977

PROJEKTANT: ING. ARCH. JAN PSOTA, ČKA 1042

ZPRAC. KOLEKTIV: PAVEL ONDRÁČEK, ING. ARCH. JAN PSOTA, BC. KLÁRA ONDRÁČKOVÁ, ING. ARCH RADKA KLIMOVÁ

VÝKRES ČÍSLO : **ZII.O2** MĚŘÍTKO : 1:5000

ODŮVODNĚNÍ - VÝKRES PŘEDPOKLÁDANÝCH ZÁBORŮ PŮDNÍHO FONDU

Změna č. II Územního plánu MĚŘÍN byla spolufinancována z prostředků státního rozpočtu ČR, z programu Ministerstva pro místní rozvoj ČR.