VÝKRES HODNOT ÚZEMÍ

1 : 10 000

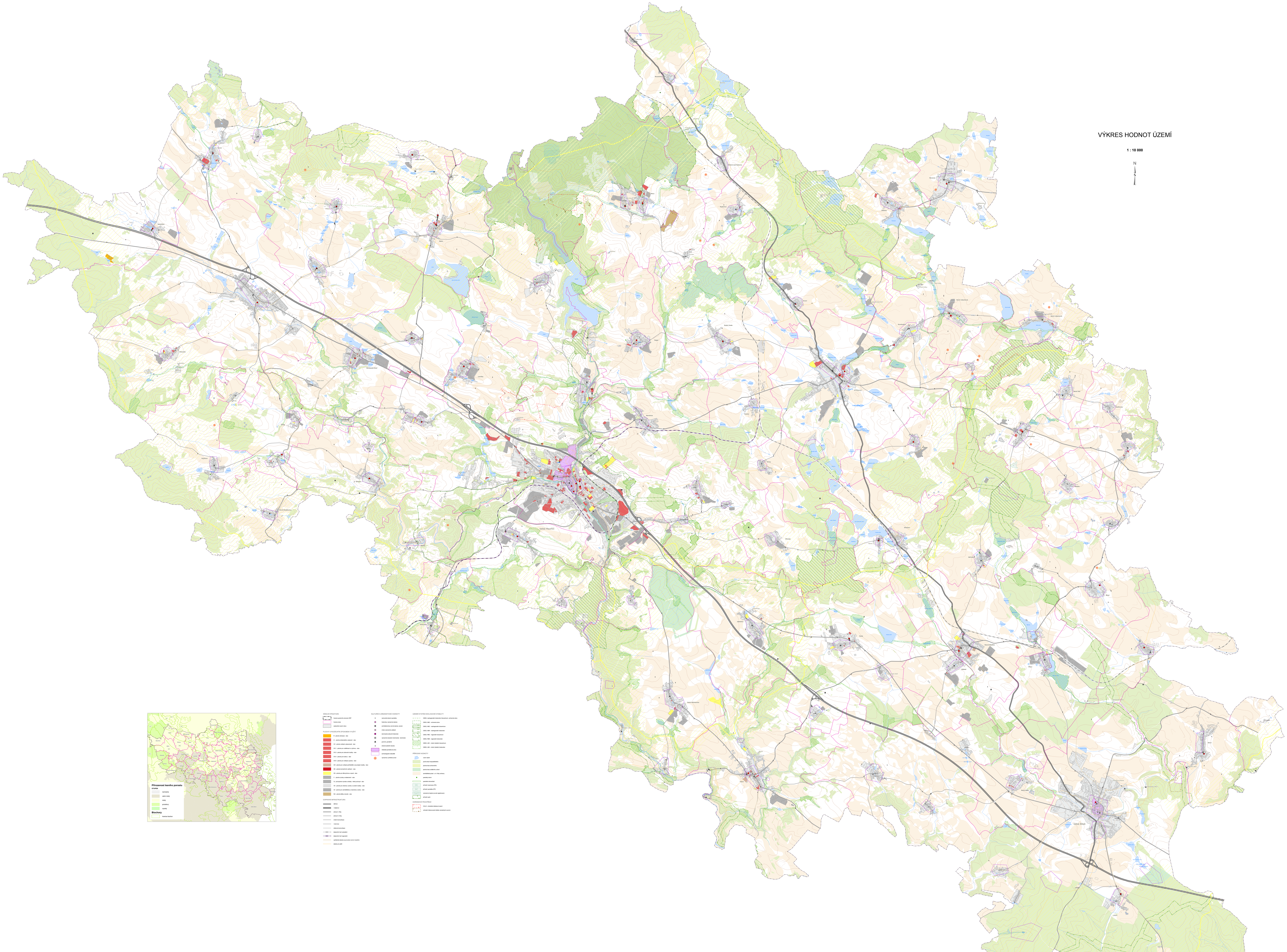
N
Měřín
Velké Meziříčí
Velká Bíteš
Křižanov
Osová Bítýška
Záblatí
Vlkov
Jabloňov
Ruda
Dolní Heřmanice
Tasov
Oslavice
Martinice
Lavičky
Netín
Bory
Sklené nad Oslavou
Rousměrov
Radenice
Dobrá Voda
Vidonín
Heřmanov
Horní Libochová
Dolní Libochová
Moravec
Pikárec
Nová Ves
Radňoves
Milešín
Březí
Kozlov
Kundratice
Kadolec
Ořechov
Skřinářov
Nové Sady
Křoví
Černá
Meziříčko
Blízkov
Chlumek
Stránecká Zhoř
Pavlínov
Horní Radslavice
Uhřínov
Oslavička
Baliny
Petráveč
Osové
Březejc
Svatoslav
Zadní Zhořec
Vídeň
Přirozenost lesního porostu
STUPEŇ
nevhodný
velmi nízký
nízký
průměrný
vysoký
Biochory
hranice biochor

SÍDELNÍ STRUKTURA

▭	hranice správního obvodu ORP
▭	hranice obce
▭	zastavěné území obce

PLOCHY S ROZDÍLNÝM ZPŮSOBEM VYUŽITÍ

🟧	R - plocha rekreace - stav
🟥	O - plocha občanského vybavení - stav
🟥	OV - plocha veřejné vybavenosti - stav
🟥	OV.1 - plocha pro vzdělávaní a výchovu - stav
🟥	OV.3 - plocha pro zdravotní služby - stav
🟥	OV.4 - plocha pro kulturu - stav
🟥	OV.5 - plocha pro veřejnou správu - stav
🟫	OH - plocha pro veřejná pohřebiště a související služby - stav
🟥	OK - plocha komerčních zařízení - stav
🟨	OS - plocha pro tělovýchovu a sport - stav
⬜	V - plocha výroby a skladování - stav
⬜	VL -průmyslová výroba a sklady - lehký průmysl - stav
⬜	VD - plocha pro drobnou výrobu a výrobní služby - stav
⬜	VZ - plocha pro zemědělskou a lesnickou výrobu - stav
🟫	NG - plocha těžby nerostů - stav

DOPRAVNÍ INFRASTRUKTURA

—	dálnice
═	11800012
—	silnice II. třídy
—	silnice III. třídy
—	místní komunikace
═	11811012
—	účelová komunikace
—	železniční trať celostátní
—	železniční trať regionální
—	cyklistická stezka (a pro jízdu na kol. bruslích)
—	stezka pro pěší

KULTURNÍ A URBANISTICKÉ HODNOTY

▣	nemovitá kulturní památka
◆	historicky významná stavba
◆	architektonicky cenná stavba, soubor
★	místo významné události
■	dominanta kulturně historická
■	významná stavební dominanta - technická
☗	pomník, památník
✝	drobná sakrální stavba
🟪	městská památková zóna
▭	archeologické naleziště
✱	významný vyhlídkový bod

ÚZEMNÍ SYSTÉM EKOLOGICKÉ STABILITY

—	ÚSES, nadregionální biokoridor /biocentrum- ochranná zóna
▭	ÚSES, NBC - ochranná zóna
▨	ÚSES, NBC - nadregionální biocentrum
▭	ÚSES, NBK - nadregionální biokoridor
▨	ÚSES, RBC - regionální biocentrum
▭	ÚSES, RBK - regionální biokoridor
▩	ÚSES, LBC - místní (lokální) biocentrum
▭	ÚSES, LBK - místní (lokální) biokoridor

PŘÍRODNÍ HODNOTY

🟦	vodní nádrž
🟩	pocha lesa hospodářského
🟨	plocha lesa ochranného
🟩	plocha lesa zvláštního určení
⬜	zemědělská půda I. a II. třídy ochrany
●	památný strom
▭	památné stromořadí
PR	přírodní rezervace (PR)
PP	přírodní památka (PP)
VKP	významný krajinný prvek registrovaný
▭	přírodní park

HORNINOVÉ PROSTŘEDÍ

▭	CHLÚ - chráněné ložiskové území
▭	výhradní bilancované ložisko nerostných surovin

VÝKRES HODNOT ÚZEMÍ

ROZBOR UDRŽITELNÉHO ROZVOJE ÚZEMÍ ORP VELKÉ MEZŘÍČÍ AKTUALIZACE 2012		
POŘIZOVATEL:	MĚSTSKÝ ÚŘAD VELKÉ MEZŘÍČÍ	
ZPRACOVÁNÍ GRAFICKÉ ČÁSTI / DIGITÁLNÍ DATABÁZE:		DATUM:
SÍDLO:	**T-MAPY spol. s r.o.** HRADEC KRÁLOVÉ, ŠPITÁLSKÁ 150 PRACOVIŠTĚ PRAHA	**PROSINEC 2012**
		VÝKRES ČÍSLO: 1