VÝKRES ZÁMĚRŮ V ÚZEMÍ

1 : 10 000

N

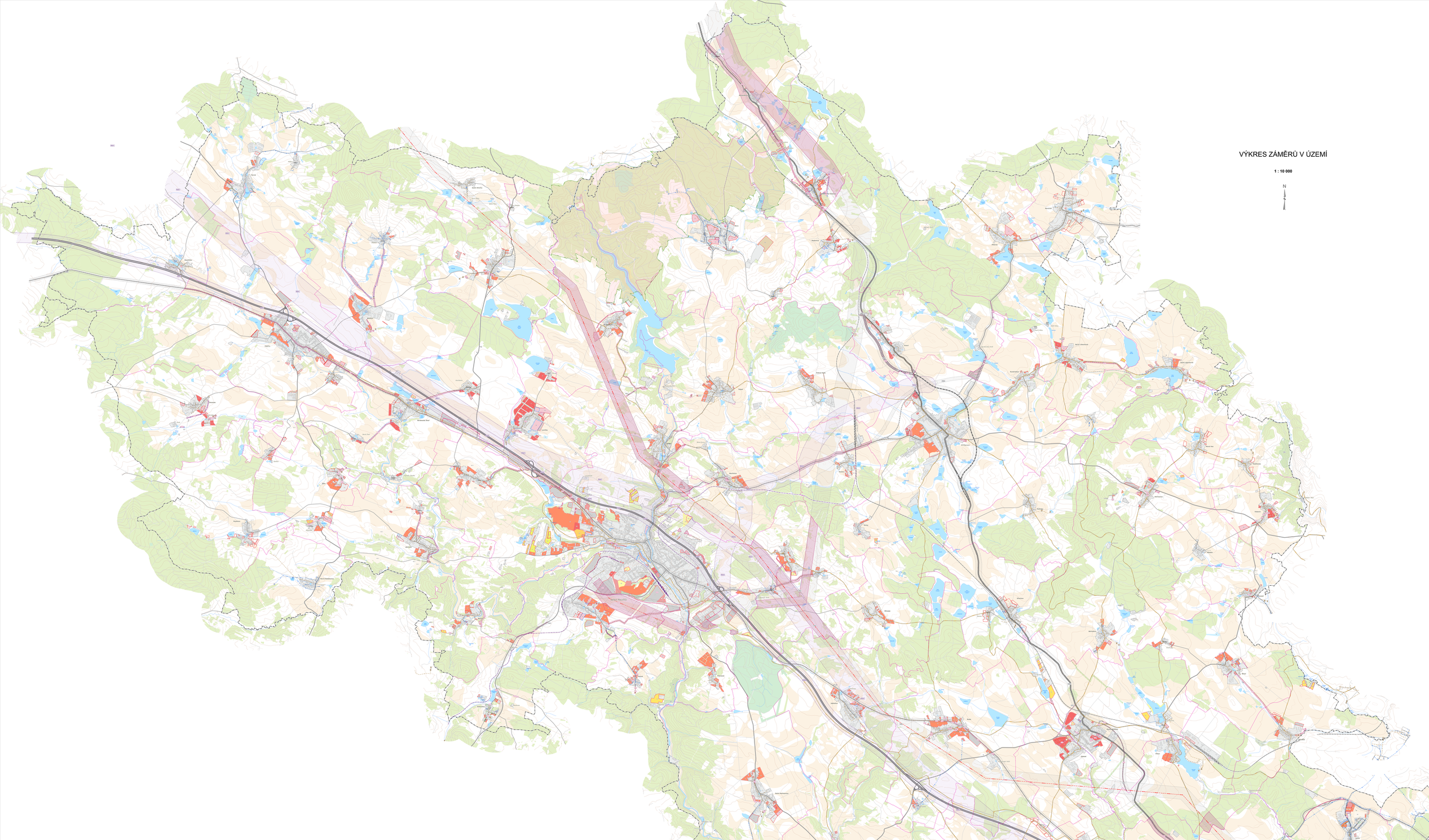
Velká Bíteš
Bítešská Nová Ves
Bítešská Rudoletice
Bítešské Knínice
Bítešské Pavlovice
Bítešské Rybníky
Bítešský Dvůr
Bítešský Jeřín
Bítešský Mlýn
Bítešský Rybník
Bítešský Vrch
Bítešský Zámek
Bítešský Zámek - Bítešská Nová Ves
Bítešský Zámek - Bítešské Knínice
Bítešský Zámek - Bítešské Pavlovice
Bítešský Zámek - Bítešské Rybníky
Bítešský Zámek - Bítešský Dvůr
Bítešský Zámek - Bítešský Jeřín
Bítešský Zámek - Bítešský Mlýn
Bítešský Zámek - Bítešský Rybník
Bítešský Zámek - Bítešský Vrch
Bítešský Zámek - Bítešský Zámek
Bítešský Zámek - Dolní Heřmanice
Bítešský Zámek - Dolní Heřmanice - Bítešská Nová Ves
Bítešský Zámek - Dolní Heřmanice - Bítešské Knínice
Bítešský Zámek - Dolní Heřmanice - Bítešské Pavlovice
Bítešský Zámek - Dolní Heřmanice - Bítešské Rybníky
Bítešský Zámek - Dolní Heřmanice - Bítešský Dvůr
Bítešský Zámek - Dolní Heřmanice - Bítešský Jeřín
Bítešský Zámek - Dolní Heřmanice - Bítešský Mlýn
Bítešský Zámek - Dolní Heřmanice - Bítešský Rybník
Bítešský Zámek - Dolní Heřmanice - Bítešský Vrch
Bítešský Zámek - Dolní Heřmanice - Bítešský Zámek
Bítešský Zámek - Dolní Heřmanice - Dolní Heřmanice
Bítešský Zámek - Dolní Heřmanice - Hlinsko
Bítešský Zámek - Dolní Heřmanice - Jabloňany
Bítešský Zámek - Dolní Heřmanice - Jedlí
Bítešský Zámek - Dolní Heřmanice - Jedlí - Jedlí
Bítešský Zámek - Dolní Heřmanice - Jedlí - Jedlí - Jedlí
Bítešský Zámek - Dolní Heřmanice - Jedlí - Jedlí - Jedlí - Jedlí
Bítešský Zámek - Dolní Heřmanice - Jedlí - Jedlí - Jedlí - Jedlí - Jedlí
Bítešský Zámek - Dolní Heřmanice - Jedlí - Jedlí - Jedlí - Jedlí - Jedlí - Jedlí
Bítešský Zámek - Dolní Heřmanice - Jedlí - Jedlí - Jedlí - Jedlí - Jedlí - Jedlí - Jedlí
Bítešský Zámek - Dolní Heřmanice - Jedlí - Jedlí - Jedlí - Jedlí - Jedlí - Jedlí - Jedlí - Jedlí
Bítešský Zámek - Dolní Heřmanice - Jedlí - Jedlí - Jedlí - Jedlí - Jedlí - Jedlí - Jedlí - Jedlí - Jedlí
Bítešský Zámek - Dolní Heřmanice - Jedlí - Jedlí - Jedlí - Jedlí - Jedlí - Jedlí - Jedlí - Jedlí - Jedlí - Jedlí
Bítešský Zámek - Dolní Heřmanice - Jedlí - Jedlí - Jedlí - Jedlí - Jedlí - Jedlí - Jedlí - Jedlí - Jedlí - Jedlí - Jedlí
Bítešský Zámek - Dolní Heřmanice - Jedlí - Jedlí - Jedlí - Jedlí - Jedlí - Jedlí - Jedlí - Jedlí - Jedlí - Jedlí - Jedlí - Jedlí
Bítešský Zámek - Dolní Heřmanice - Jedlí - Jedlí - Jedlí - Jedlí - Jedlí - Jedlí - Jedlí - Jedlí - Jedlí - Jedlí - Jedlí - Jedlí - Jedlí
Bítešský Zámek - Dolní Heřmanice - Jedlí - Jedlí - Jedlí - Jedlí - Jedlí - Jedlí - Jedlí - Jedlí - Jedlí - Jedlí - Jedlí - Jedlí - Jedlí - Jedlí
Bítešský Zámek - Dolní Heřmanice - Jedlí - Jedlí - Jedlí - Jedlí - Jedlí - Jedlí - Jedlí - Jedlí - Jedlí - Jedlí - Jedlí - Jedlí - Jedlí - Jedlí - Jedlí
Bítešský Zámek - Dolní Heřmanice - Jedlí - Jedlí - Jedlí - Jedlí - Jedlí - Jedlí - Jedlí - Jedlí - Jedlí - Jedlí - Jedlí - Jedlí - Jedlí - Jedlí - Jedlí - Jedlí
Bítešský Zámek - Dolní Heřmanice - Jedlí - Jedlí - Jedlí - Jedlí - Jedlí - Jedlí - Jedlí - Jedlí - Jedlí - Jedlí - Jedlí - Jedlí - Jedlí - Jedlí - Jedlí - Jedlí - Jedlí
Bítešský Zámek - Dolní Heřmanice - Jedlí - Jedlí - Jedlí - Jedlí - Jedlí - Jedlí - Jedlí - Jedlí - Jedlí - Jedlí - Jedlí - Jedlí - Jedlí - Jedlí - Jedlí - Jedlí - Jedlí - Jedlí
Bítešský Zámek - Dolní Heřmanice - Jedlí - Jedlí - Jedlí - Jedlí - Jedlí - Jedlí - Jedlí - Jedlí - Jedlí - Jedlí - Jedlí - Jedlí - Jedlí - Jedlí - Jedlí - Jedlí - Jedlí - Jedlí - Jedlí
Bítešský Zámek - Dolní Heřmanice - Jedlí
Bítešský Zámek - Dolní Heřmanice - Jedlí
Bítešský Zámek - Dolní Heřmanice - Jedlí
Bítešský Zámek - Dolní Heřmanice - Jedlí
Bítešský Zámek - Dolní Heřmanice - Jedlí
Bítešský Zámek - Dolní Heřmanice - Jedlí
Bítešský Zámek - Dolní Heřmanice - Jedlí
Bítešský Zámek - Dolní Heřmanice - Jedlí