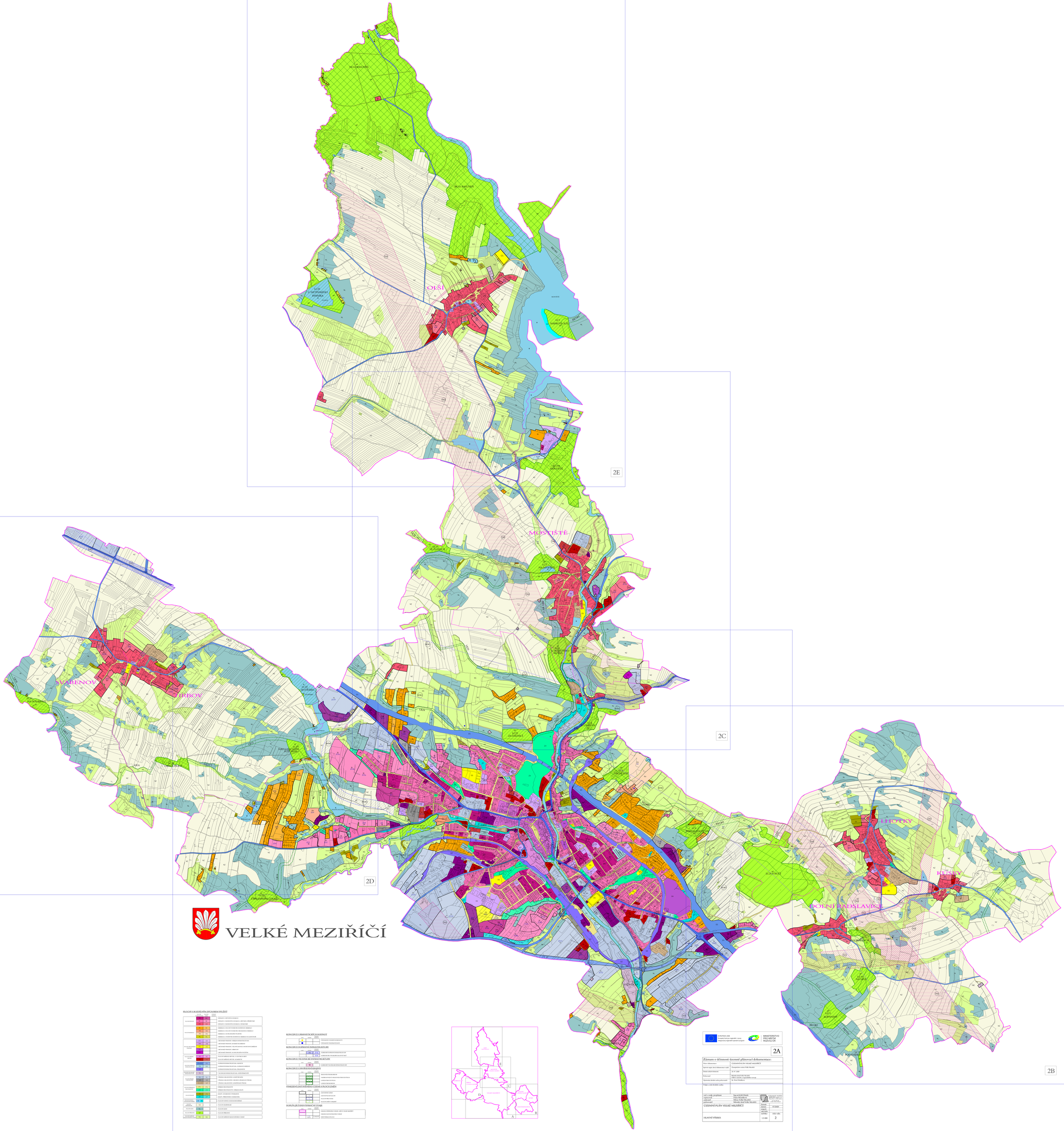
VELKÉ MEZIŘÍČÍ
OLŠÍ
MOSTIŠTĚ
SVARENOV
TŘEBOV
LHOTKY
KUSKY
DOLNÍ HADSLAVICE
2A
2B
2C
2D
2E
PLOCHY S ROZDÍLNÝM ZPŮSOBEM VYUŽITÍ
KONCEPCE URBANISTICKÝCH HODNOT
KONCEPCE DOPRAVNÍ INFRASTRUKTURY
KONCEPCE TECHNICKÉ INFRASTRUKTURY
KONCEPCE USPOŘÁDÁNÍ KRAJINY
VYMEZENÍ ZASTAVĚNÉHO ÚZEMÍ A PLOCH ZMĚN
DOPLŇUJÍCÍ IDENTIFIKAČNÍ ÚDAJE
EVROPSKÁ UNIE
Evropský fond pro regionální rozvoj
Integrovaný regionální operační program
MINISTERSTVO PRO MÍSTNÍ ROZVOJ ČR
Záznam o účinnosti územně plánovací dokumentace:
Název dokumentace: ÚZEMNÍ PLÁN VELKÉ MEZIŘÍČÍ
Správní orgán, který dokumentaci vydal: Zastupitelstvo města Velké Meziříčí
Datum nabytí účinnosti: 29.07.2020
Pořizovatel: Městský úřad Velké Meziříčí
Odbor výstavby a regionálního rozvoje
Oprávněná úřední osoba pořizovatele: Ing. Petra Šafránková
Podpis a otisk úředního razítka:
vedl z rozhl. projektant: Ing.arch.Jiří Hásek
zodpovědný projektant: Ing.arch.Jiří Hásek
zadavatel: Město Velké Meziříčí
pořizovatel: Městský úřad Velké Meziříčí
ÚZEMNÍ PLÁN VELKÉ MEZIŘÍČÍ
Výtisk vyhotoven ve dvojím vyhotovení. Jedno za 1. část pořizovatele, druhé za 2. část pořizovatele. Vyhotovení ukončeno dne: 07/2020
HLAVNÍ VÝKRES
měřítko: 1:5 000
číslo výkr.: 2
2E
2C
2D
2B
2A