TASOV

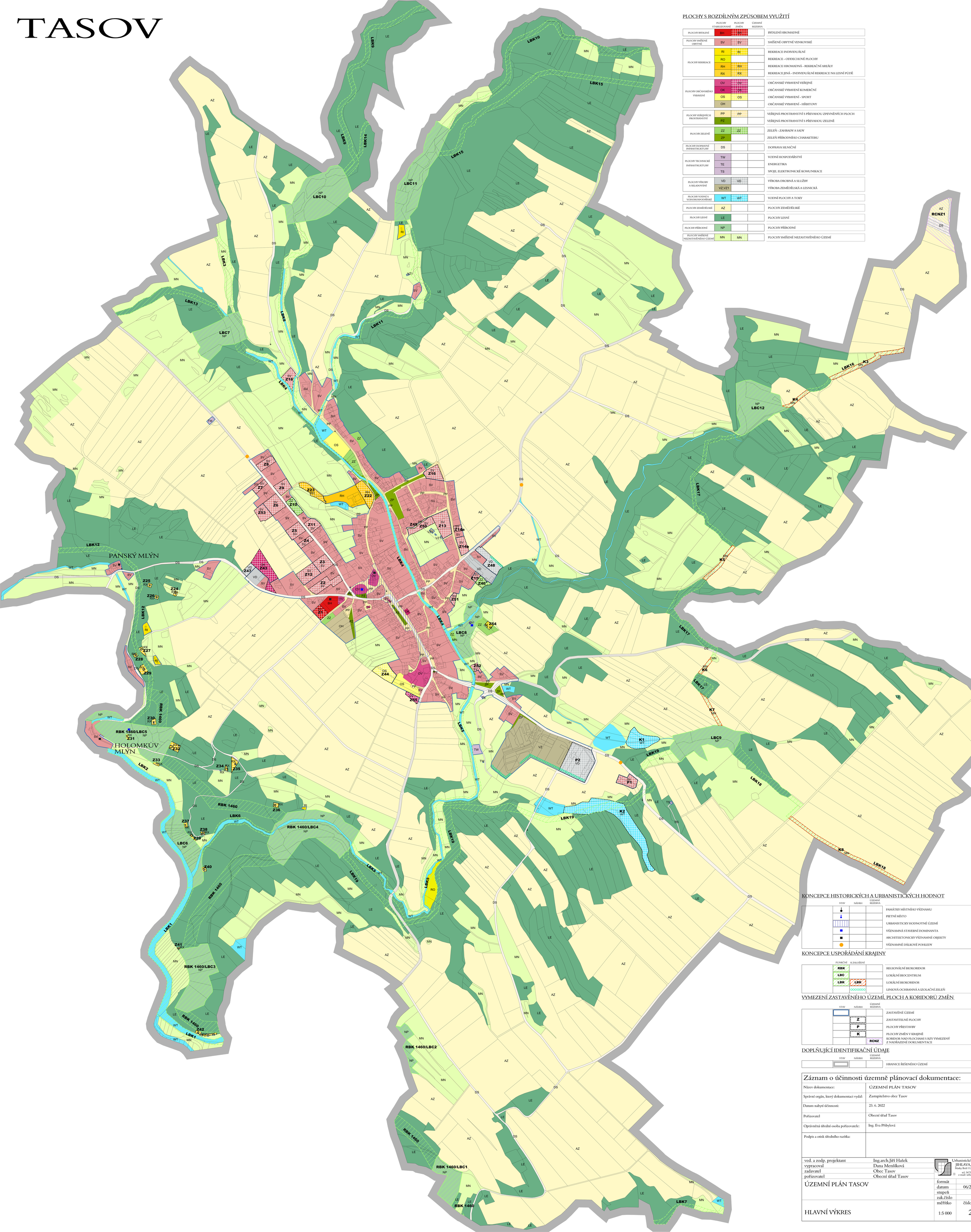

PLOCHY S ROZDÍLNÝM ZPŮSOBEM VYUŽITÍ

	STABILIZOVANÉ	ZMĚN	ÚZEMNÍ REZERVA	
PLOCHY BYDLENÍ	BH	BH		BYDLENÍ HROMADNÉ
PLOCHY SMÍŠENÉ OBYTNÉ	SV	SV		SMÍŠENÉ OBYTNÉ VENKOVSKÉ
PLOCHY REKREACE	RI	RI		REKREACE INDIVIDUÁLNÍ
	RO			REKREACE - ODDECHOVÉ PLOCHY
	RH	RH		REKREACE HROMADNÁ - REKREAČNÍ AREÁLY
	RX	RX		REKREACE JINÁ - INDIVIDUÁLNÍ REKREACE NA LESNÍ PŮDĚ
PLOCHY OBČANSKÉHO VYBAVENÍ	OV	OV		OBČANSKÉ VYBAVENÍ VEŘEJNÉ
	OK	OK		OBČANSKÉ VYBAVENÍ KOMERČNÍ
	OS	OS		OBČANSKÉ VYBAVENÍ - SPORT
	OH			OBČANSKÉ VYBAVENÍ - HŘBITOVY
PLOCHY VEŘEJNÝCH PROSTRANSTVÍ	PP	PP		VEŘEJNÁ PROSTRANSTVÍ S PŘEVAHOU ZPEVNĚNÝCH PLOCH
	PZ			VEŘEJNÁ PROSTRANSTVÍ S PŘEVAHOU ZELENĚ
PLOCHY ZELENĚ	ZZ	ZZ		ZELEŇ - ZAHRADY A SADY
	ZP			ZELEŇ PŘÍRODNÍHO CHARAKTERU
PLOCHY DOPRAVNÍ INFRASTRUKTURY	DS			DOPRAVA SILNIČNÍ
PLOCHY TECHNICKÉ INFRASTRUKTURY	TW			VODNÍ HOSPODÁŘSTVÍ
	TE			ENERGETIKA
	TS			SPOJE, ELEKTRONICKÉ KOMUNIKACE
PLOCHY VÝROBY A SKLADOVÁNÍ	VD	VD		VÝROBA DROBNÁ A SLUŽBY
	VZ,VZ1			VÝROBA ZEMĚDĚLSKÁ A LESNICKÁ
PLOCHY VODNÍ A VODOHOSPODÁŘSKÉ	WT	WT		VODNÍ PLOCHY A TOKY
PLOCHY ZEMĚDĚLSKÉ	AZ			PLOCHY ZEMĚDĚLSKÉ
PLOCHY LESNÍ	LE			PLOCHY LESNÍ
PLOCHY PŘÍRODNÍ	NP			PLOCHY PŘÍRODNÍ
PLOCHY SMÍŠENÉ NEZASTAVĚNÉHO ÚZEMÍ	MN	MN		PLOCHY SMÍŠENÉ NEZASTAVĚNÉHO ÚZEMÍ

KONCEPCE HISTORICKÝCH A URBANISTICKÝCH HODNOT

STAV	NÁVRH	ÚZEMNÍ REZERVA	
			PAMÁTKY MÍSTNÍHO VÝZNAMU
			PIETNÍ MÍSTO
			URBANISTICKY HODNOTNÉ ÚZEMÍ
			VÝZNAMNÁ STAVEBNÍ DOMINANTA
			ARCHITEKTONICKY VÝZNAMNÉ OBJEKTY
			VÝZNAMNÉ DÁLKOVÉ POHLEDY

KONCEPCE USPOŘÁDÁNÍ KRAJINY

FUNKČNÍ	K ZALOŽENÍ		
RBK			REGIONÁLNÍ BIOKORIDOR
LBC			LOKÁLNÍ BIOCENTRUM
LBK	LBK		LOKÁLNÍ BIOKORIDOR
			LINIOVÁ OCHRANNÁ A IZOLAČNÍ ZELEŇ

VYMEZENÍ ZASTAVĚNÉHO ÚZEMÍ, PLOCH A KORIDORŮ ZMĚN

STAV	NÁVRH	ÚZEMNÍ REZERVA	
			ZASTAVĚNÉ ÚZEMÍ
	Z		ZASTAVITELNÉ PLOCHY
	P		PLOCHY PŘESTAVBY
	K		PLOCHY ZMĚN V KRAJINĚ
		RCNZ	KORIDOR NAD PLOCHAMI S RZV VYMEZENÝ Z NADŘAZENÉ DOKUMENTACE

DOPLŇUJÍCÍ IDENTIFIKAČNÍ ÚDAJE

STAV	NÁVRH	ÚZEMNÍ REZERVA	
			HRANICE ŘEŠENÉHO ÚZEMÍ

Záznam o účinnosti územně plánovací dokumentace:

Název dokumentace:	ÚZEMNÍ PLÁN TASOV
Správní orgán, který dokumentaci vydal:	Zastupitelstvo obce Tasov
Datum nabytí účinnosti:	23. 6. 2022
Pořizovatel	Obecní úřad Tasov
Oprávněná úřední osoba pořizovatele:	Ing. Eva Přibylová
Podpis a otisk úředního razítka:	

ved. a zodp. projektant	Ing.arch.Jiří Hašek
vypracoval	Dana Menšíková
zadavatel	Obec Tasov
pořizovatel	Obecní úřad Tasov

Urbanistické středisko JIHLAVA, spol.s r.o.
Masky Boží 11, 58601 Jihlava
tel: 567309661
e-mail: urban.str@j.cz

ÚZEMNÍ PLÁN TASOV

formát	
datum	06/2022
stupeň	
zak.číslo	
měřítko	číslo výkr.
1:5 000	2

HLAVNÍ VÝKRES