SKLENÉ NAD OSLAVOU

PLOCHY S ROZDÍLNÝM ZPŮSOBEM VYUŽITÍ

	PLOCHY STABILIZOVANÉ	PLOCHY ZMĚN	ÚZEMNÍ REZERVA	
PLOCHY BYDLENÍ	BI	BI		BYDLENÍ V RODINNÝCH DOMECH
PLOCHY REKREACE	RI			PLOCHY PRO RODINNOU REKREACI
	RH			PLOCHY PRO HROMADNOU REKREACI
PLOCHY OBČANSKÉHO VYBAVENÍ	OV			VEŘEJNÁ OBČANSKÁ VYBAVENOST
		OK		KOMERČNÍ OBČANSKÁ VYBAVENOST
	OS	OS		SPORT A TĚLOVÝCHOVA
PLOCHY VEŘEJNÝCH PROSTRANSTVÍ	PV	PV		VEŘEJNÁ PROSTRANSTVÍ
PLOCHY SMÍŠENÉ OBYTNÉ	SV	SV		PLOCHY SMÍŠENÉ VENKOVSKÉ
PLOCHY DOPRAVNÍ INFRASTRUKTURY	DS	DS		PLOCHY SILNIČNÍ DOPRAVY
	DU	DU		PLOCHY ÚČELOVÝCH KOMUNIKACÍ
	DZ			PLOCHY DRÁŽNÍ DOPRAVY
PLOCHY TECHNICKÉ INFRASTRUKTURY		TI		PLOCHY TECHNICKÉHO VYBAVENÍ
PLOCHY VÝROBY A SKLADOVÁNÍ	VL	VL		VÝROBA A SKLADOVÁNÍ
	VD	VD		DROBNÁ VÝROBA A ŘEMESLNÁ VÝROBA
	VZ			ZEMĚDĚLSKÁ VÝROBA
PLOCHY SÍDELNÍ ZELENĚ	ZV	ZV		ZELEŇ NA VEŘEJNÝCH PROSTRANSTVÍCH
		ZS		ZELEŇ SOUKROMÁ A VYHRAZENÁ
PLOCHY VODNÍ A VODOHOSPODÁŘSKÉ	W	W		PLOCHY VODNÍ A VODOHOSPODÁŘSKÉ
PLOCHY ZEMĚDĚLSKÉ	NZ			PLOCHY ZEMĚDĚLSKÉ
PLOCHY LESNÍ	NL			PLOCHY LESŮ
PLOCHY PŘÍRODNÍ	NP			PLOCHY CHRÁNĚNÝCH ÚZEMÍ A BIOCENTER
PLOCHY SMÍŠENÉ NEZASTAVĚNÉHO ÚZEMÍ	NSp	NSp		PLOCHY SMÍŠENÉ PŘÍRODNÍ
	NSz	NSz		PLOCHY SMÍŠENÉ ZEMĚDĚLSKÉ
	NSc			PLOCHY SMÍŠENÉ REKREAČNÍ POBYTOVÉ

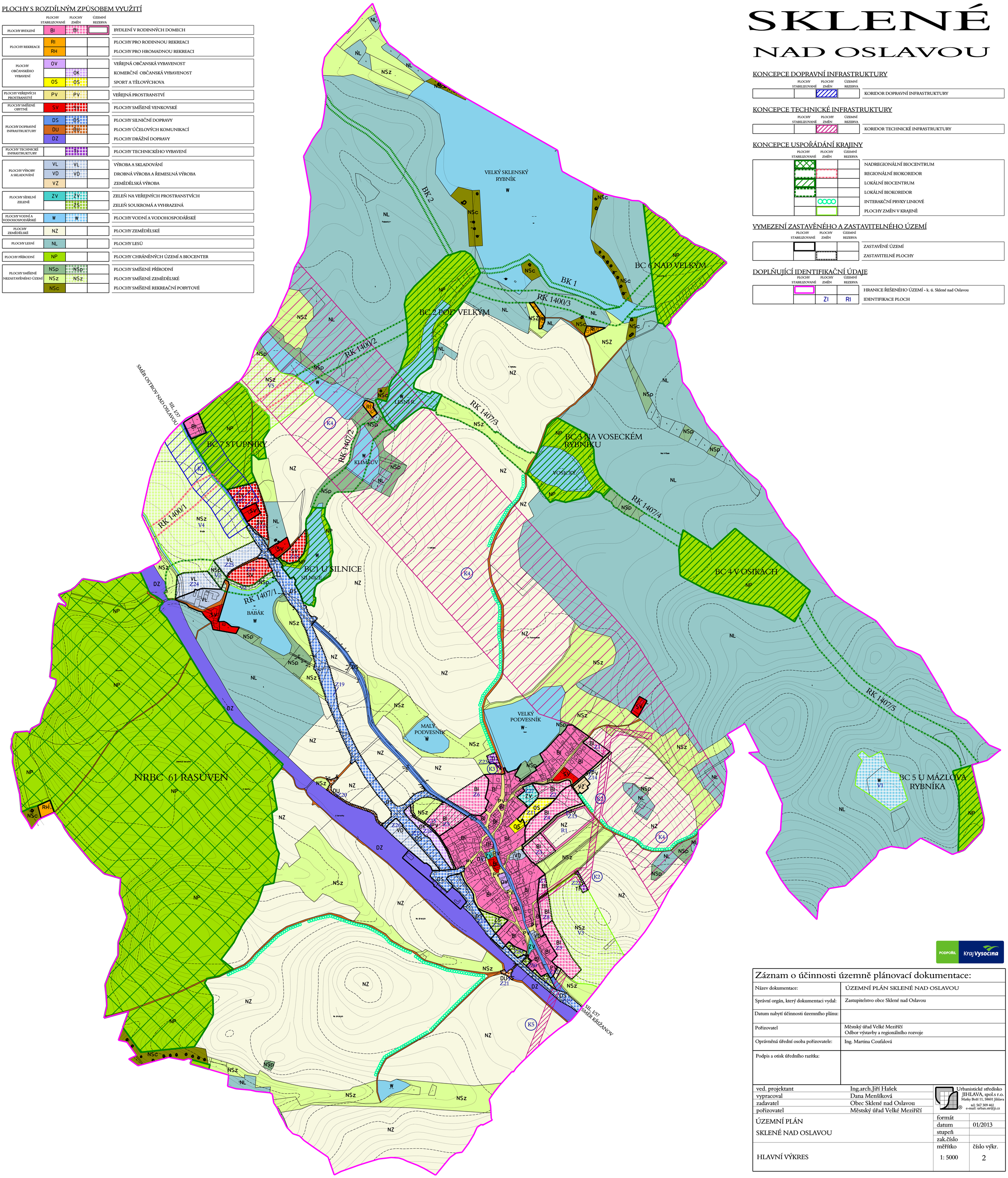

KONCEPCE DOPRAVNÍ INFRASTRUKTURY

PLOCHY STABILIZOVANÉ	PLOCHY ZMĚN	ÚZEMNÍ REZERVA	
			KORIDOR DOPRAVNÍ INFRASTRUKTURY

KONCEPCE TECHNICKÉ INFRASTRUKTURY

PLOCHY STABILIZOVANÉ	PLOCHY ZMĚN	ÚZEMNÍ REZERVA	
			KORIDOR TECHNICKÉ INFRASTRUKTURY

KONCEPCE USPOŘÁDÁNÍ KRAJINY

PLOCHY STABILIZOVANÉ	PLOCHY ZMĚN	ÚZEMNÍ REZERVA	
			NADREGIONÁLNÍ BIOCENTRUM
			REGIONÁLNÍ BIOKORIDOR
			LOKÁLNÍ BIOCENTRUM
			LOKÁLNÍ BIOKORIDOR
			INTERAKČNÍ PRVKY LINIOVÉ
			PLOCHY ZMĚN V KRAJINĚ

VYMEZENÍ ZASTAVĚNÉHO A ZASTAVITELNÉHO ÚZEMÍ

PLOCHY STABILIZOVANÉ	PLOCHY ZMĚN	ÚZEMNÍ REZERVA	
			ZASTAVĚNÉ ÚZEMÍ
			ZASTAVITELNÉ PLOCHY

DOPLŇUJÍCÍ IDENTIFIKAČNÍ ÚDAJE

PLOCHY STABILIZOVANÉ	PLOCHY ZMĚN	ÚZEMNÍ REZERVA	
			HRANICE ŘEŠENÉHO ÚZEMÍ - k. ú. Sklené nad Oslavou
	ZI	RI	IDENTIFIKACE PLOCH

PODPOŘIL Kraj Vysočina

Záznam o účinnosti územně plánovací dokumentace:

Název dokumentace:	ÚZEMNÍ PLÁN SKLENÉ NAD OSLAVOU
Správní orgán, který dokumentaci vydal:	Zastupitelstvo obce Sklené nad Oslavou
Datum nabytí účinnosti územního plánu:	
Pořizovatel	Městský úřad Velké Meziříčí Odbor výstavby a regionálního rozvoje
Oprávněná úřední osoba pořizovatele:	Ing. Martina Coufalová
Podpis a otisk úředního razítka:	

ved. projektant	Ing.arch.Jiří Hašek	Urbanistické středisko JIHLAVA, spol.s r.o. Matky Boží 11, 58601 Jihlava tel: 567 309 461 e-mail: urban.str@jl.cz
vypracoval	Dana Menšíková	
zadavatel	Obec Sklené nad Oslavou	
pořizovatel	Městský úřad Velké Meziříčí	

ÚZEMNÍ PLÁN SKLENÉ NAD OSLAVOU	formát	
	datum	01/2013
	stupeň	
	zak.číslo	
HLAVNÍ VÝKRES	měřítko 1: 5000	číslo výkr. 2