RUDA

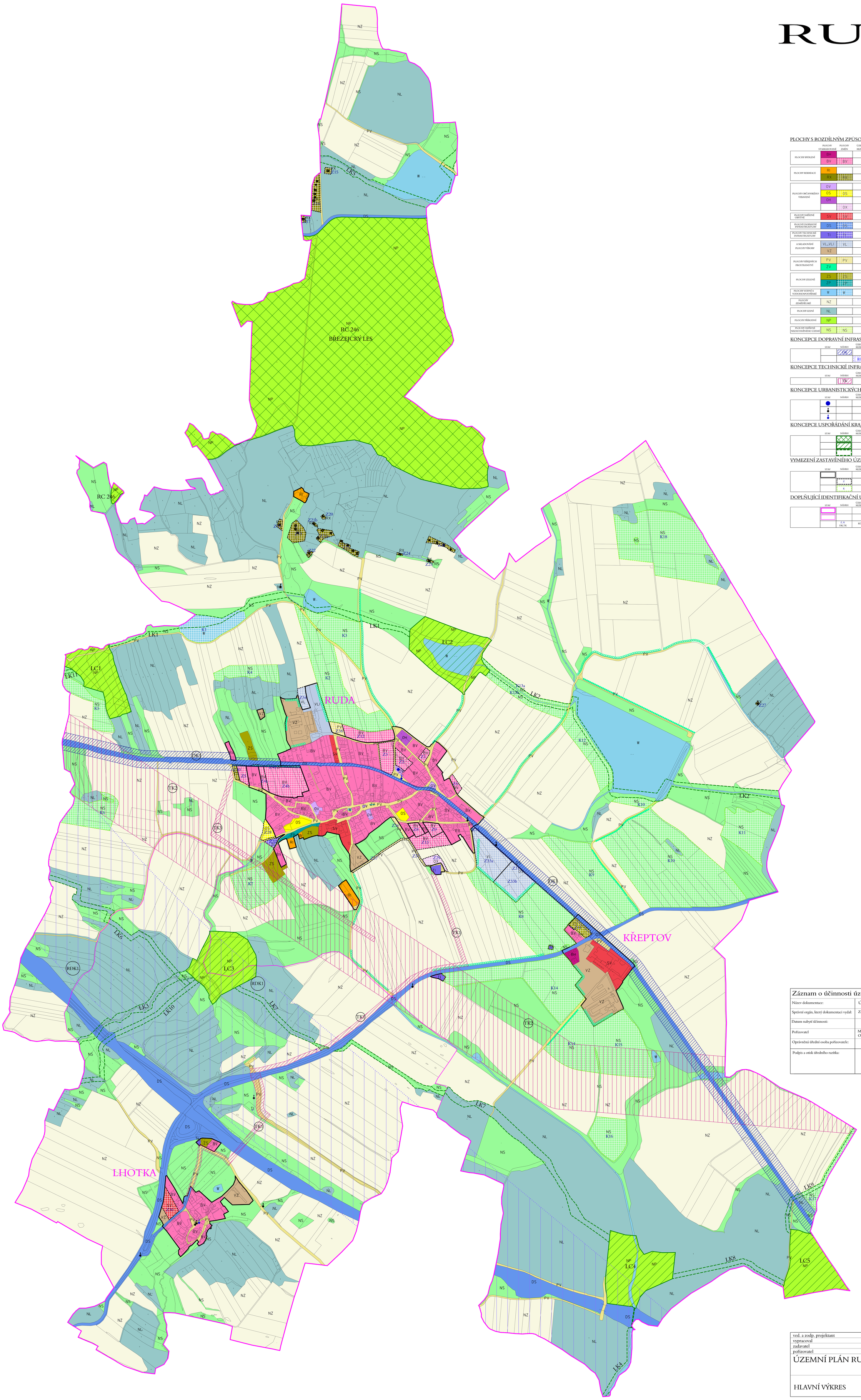

PLOCHY S ROZDÍLNÝM ZPŮSOBEM VYUŽITÍ

	PLOCHY STABILIZOVANÉ	PLOCHY ZMĚN	ÚZEMNÍ REZERVA	
PLOCHY BYDLENÍ	BH			BYDLENÍ - V BYTOVÝCH DOMECH
	BV	BV		BYDLENÍ - V RODINNÝCH DOMECH - VENKOVSKÉ
PLOCHY REKREACE	RI			REKREACE - PLOCHY STAVEB PRO RODINNOU REKREACI
	RX			REKREACE - SE SPECIFICKÝM VYUŽITÍM (NA LESNÍ PŮDĚ)
PLOCHY OBČANSKÉHO VYBAVENÍ	OV			OBČANSKÉ VYBAVENÍ - VEŘEJNÁ INFRASTRUKTURA
	OS	OS		OBČANSKÉ VYBAVENÍ - TĚLOVÝCHOVNA A SPORTOVNÍ ZAŘÍZENÍ
	OH			OBČANSKÉ VYBAVENÍ - HŘBITOVY
		OX		OBČANSKÉ VYBAVENÍ - SE SPECIFICKÝM VYUŽITÍM
PLOCHY SMÍŠENÉ OBYTNÉ	SV			PLOCHY SMÍŠENÉ OBYTNÉ - VENKOVSKÉ
PLOCHY DOPRAVNÍ INFRASTRUKTURY	DS			DOPRAVNÍ INFRASTRUKTURA - SILNIČNÍ
PLOCHY TECHNICKÉ INFRASTRUKTURY	TI			TECHNICKÁ INFRASTRUKTURA - INŽENÝRSKÉ SÍTĚ
A SKLADOVÁNÍ PLOCHY VÝROBY	VL, VLI	VL		VÝROBA A SKLADOVÁNÍ - LEHKÝ PRŮMYSL
	VZ			VÝROBA A SKLADOVÁNÍ - ZEMĚDĚLSKÁ VÝROBA
PLOCHY VEŘEJNÝCH PROSTRANSTVÍ	PV	PV		VEŘEJNÁ PROSTRANSTVÍ
	ZV			VEŘEJNÁ PROSTRANSTVÍ - VEŘEJNÁ ZELEŇ
PLOCHY ZELENĚ	ZS			ZELEŇ - SOUKROMÁ A VYHRAZENÁ
	ZP			ZELEŇ - PŘÍRODNÍHO CHARAKTERU
PLOCHY VODNÍ A VODOHOSPODÁŘSKÉ	W	W		PLOCHY VODNÍ A VODOHOSPODÁŘSKÉ
PLOCHY ZEMĚDĚLSKÉ	NZ			PLOCHY ZEMĚDĚLSKÉ
PLOCHY LESNÍ	NL			PLOCHY LESNÍ
PLOCHY PŘÍRODNÍ	NP			PLOCHY PŘÍRODNÍ
PLOCHY SMÍŠENÉ NEZASTAVĚNÉHO ÚZEMÍ	NS	NS		PLOCHY SMÍŠENÉ NEZASTAVĚNÉHO ÚZEMÍ

KONCEPCE DOPRAVNÍ INFRASTRUKTURY

STAV	NÁVRH	ÚZEMNÍ REZERVA	
	DK		KORIDORY DOPRAVNÍ INFRASTRUKTURY
		RDK	KORIDOR PRO VYSOKORYCHLOSTNÍ TRAŤ

KONCEPCE TECHNICKÉ INFRASTRUKTURY

STAV	NÁVRH	ÚZEMNÍ REZERVA	
	TK		KORIDORY TECHNICKÉ INFRASTRUKTURY

KONCEPCE URBANISTICKÝCH HODNOT

STAV	NÁVRH	ÚZEMNÍ REZERVA	
			ARCHITEKTONICKY CENNÁ STAVBY A STAVEBNÍ DOMINANTA
			PAMÁTKY MÍSTNÍHO VÝZNAMU
			PIETNÍ MÍSTA

KONCEPCE USPOŘÁDÁNÍ KRAJINY

STAV	NÁVRH	ÚZEMNÍ REZERVA	
			REGIONÁLNÍ BIOCENTRUM
			LOKÁLNÍ BIOCENTRUM
			LOKÁLNÍ BIOKORIDOR

VYMEZENÍ ZASTAVĚNÉHO ÚZEMÍ A PLOCH ZMĚN

STAV	NÁVRH	ÚZEMNÍ REZERVA	
			ZASTAVĚNÉ ÚZEMÍ
	Z		ZASTAVITELNÉ PLOCHY
	K		PLOCHY ZMĚN V KRAJINĚ

DOPLŇUJÍCÍ IDENTIFIKAČNÍ ÚDAJE

STAV	NÁVRH	ÚZEMNÍ REZERVA	
			HRANICE ŘEŠENÉHO ÚZEMÍ - OBEC RUDA
			HRANICE KATASTRÁLNÍHO ÚZEMÍ
	Z, K, DK, TK	RDK	IDENTIFIKACE PLOCH

Záznam o účinnosti územně plánovací dokumentace:

Název dokumentace:	ÚZEMNÍ PLÁN RUDA
Správní orgán, který dokumentaci vydal:	Zastupitelstvo obce Ruda
Datum nabytí účinnosti:	
Pořizovatel	Městský úřad Velké Meziříčí Odbor výstavby a regionálního rozvoje
Oprávněná úřední osoba pořizovatele:	
Podpis a otisk úředního razítka:	

ved. a zodp. projektant	Ing.arch.Jiří Hašek	Urbanistické středisko JIHLAVA, spol.s r.o. Masky Boží 11, 58601 Jihlava tel: 567 309 461 e-mail: urban.str@ji.cz
vypracoval	Dana Menšíková	
zadavatel	Obec Ruda	
pořizovatel	Městský úřad Velké Meziříčí	
ÚZEMNÍ PLÁN RUDA	formát	
	datum	04/2022
	stupeň	
	zak.číslo	
HLAVNÍ VÝKRES	měřítko 1:5 000	číslo výkr. 2