

ROUSMĚROV

ÚZEMNÍ PLÁN - ODŮVODNĚNÍ

	hranice katastrálních území						
	zastavěné území k 1.5.2010						
	zastavitelné plochy						
	les						
	vodní tok						
	vodní plocha						
<table border="1"> <tr> <th>stav</th> <th>návrh</th> </tr> <tr> <td></td> <td></td> </tr> </table>	stav	návrh			záběr zemědělského půdního fondu		
stav	návrh						
<table border="1"> <tr> <td></td> <td>hranice BPEJ</td> </tr> <tr> <td>7.29.11</td> <td>kód BPEJ</td> </tr> <tr> <td>I.</td> <td>třída ochrany zemědělské půdy</td> </tr> </table>		hranice BPEJ	7.29.11	kód BPEJ	I.	třída ochrany zemědělské půdy	
	hranice BPEJ						
7.29.11	kód BPEJ						
I.	třída ochrany zemědělské půdy						

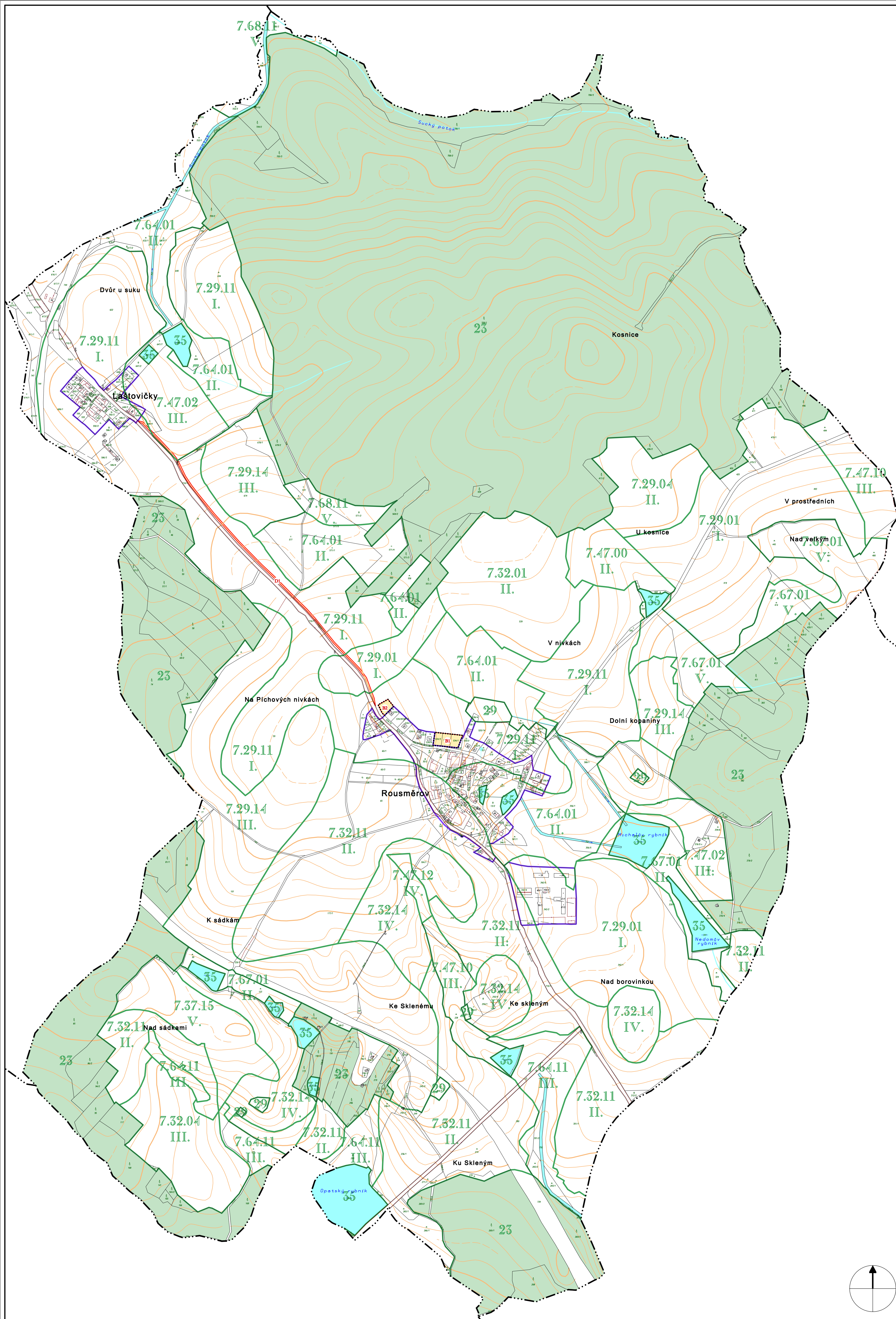

3 VÝKRES PŘEDPOKLÁDANÉHO ZÁBORU PŮDNÍHO FONDU 1 : 5000

	Jméno, podpis a razítko projektanta: Ing. arch. Mariana HORÁKOVÁ Sokolská 4, 602 00 BRNO 2, tel. 604 245 326		
	Obec: Rousměrov	Pořizovatel: Městský úřad VELKÉ MEZIŘÍČÍ	Kraj: Vysočina
Autorský kolektiv: Ing. arch. Mariana Horáková Ing. Milošlava Škvarilová Ing. Jiří Vysoudil Vladimír Marek	urbanismus doprava vodní hospodářství zásobování energiemi, telekomunikace		