OSOVÁ BÍTÝŠKA

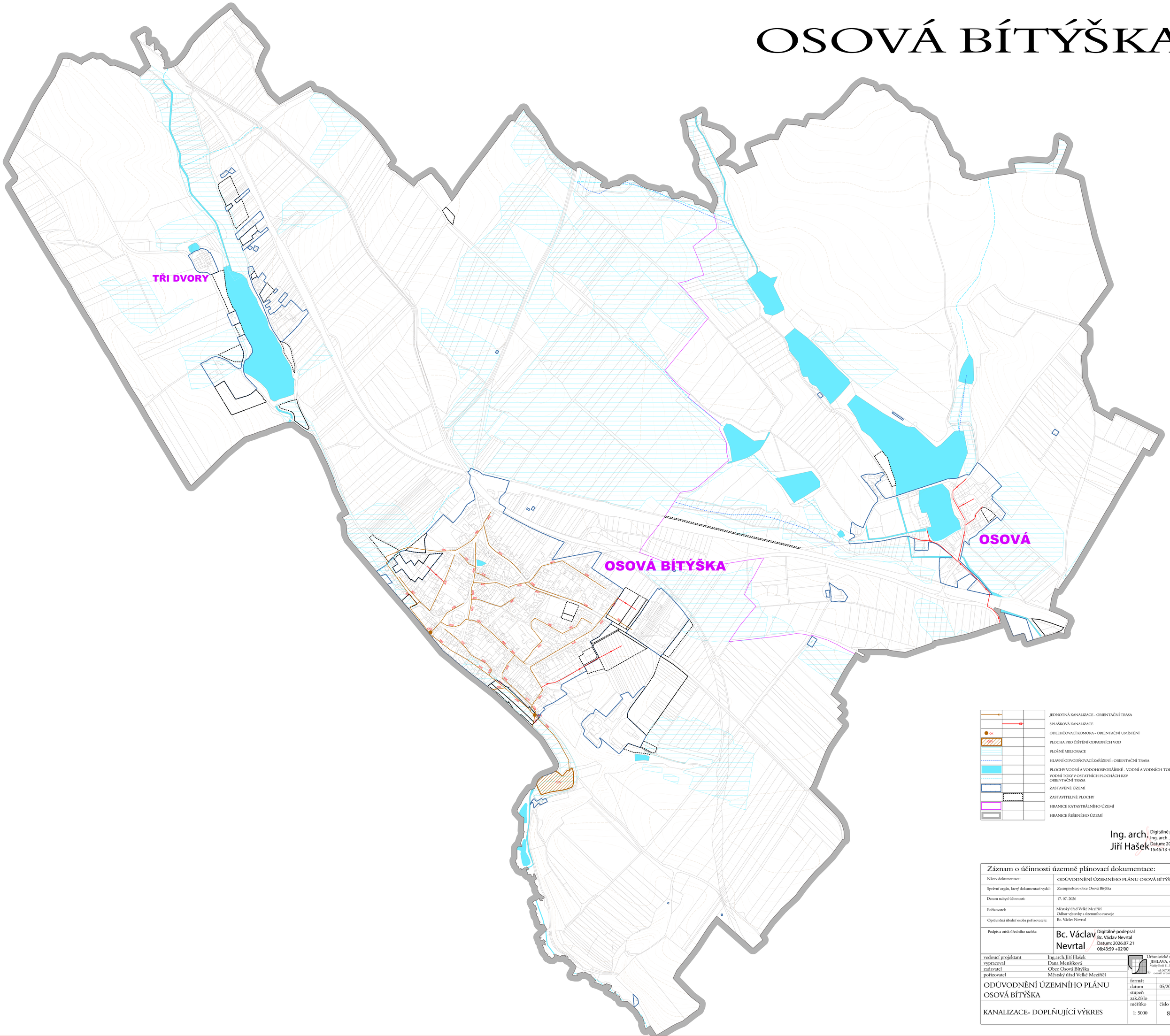

- JEDNOTNÁ KANALIZACE - ORIENTAČNÍ TRASA
- SPLAŠKOVÁ KANALIZACE
- ODLEHČOVACÍ KOMORA - ORIENTAČNÍ UMÍSTĚNÍ
- PLOCHA PRO ČIŠTĚNÍ ODPADNÍCH VOD
- PLOŠNÉ MELIORACE
- HLAVNÍ ODVODŇOVACÍ ZAŘÍZENÍ - ORIENTAČNÍ TRASA
- PLOCHY VODNÍ A VODOHOSPODÁŘSKÉ - VODNÍ A VODNÍCH TOKŮ
- VODNÍ TOKY V OSTATNÍCH PLOCHÁCH RZV ORIENTAČNÍ TRASA
- ZASTAVĚNÉ ÚZEMÍ
- ZASTAVITELNÉ PLOCHY
- HRANICE KATASTRÁLNÍHO ÚZEMÍ
- HRANICE ŘEŠENÉHO ÚZEMÍ

Ing. arch. Jiří Hašek

Digitálně podepsal Ing. arch. Jiří Hašek
Datum: 2026.07.14 15:45:13 +02'00'

Záznam o účinnosti územně plánovací dokumentace:

Název dokumentace:	ODŮVODNĚNÍ ÚZEMNÍHO PLÁNU OSOVÁ BÍTÝŠKA
Správní orgán, který dokumentaci vydal:	Zastupitelstvo obce Osová Bítýška
Datum nabytí účinnosti:	17. 07. 2026
Pořizovatel:	Městský úřad Velké Meziříčí Odbor výstavby a územního rozvoje
Oprávněná úřední osoba pořizovatele:	Bc. Václav Nevrtal
Podpis a otisk úředního razítka:	Bc. Václav Nevrtal Digitálně podepsal Bc. Václav Nevrtal Datum: 2026.07.21 08:43:59 +02'00'

vedoucí projektant	Ing.arch.Jiří Hašek	Urbanistické středisko JIHLAVA, spol.s r.o. Matky Boží 11, 58601 Jihlava tel.: 567 309 461 e-mail: urban.str@ji.cz	
vypracoval	Dana Menšíková		
zadavatel	Obec Osová Bítýška		
pořizovatel	Městský úřad Velké Meziříčí		
ODŮVODNĚNÍ ÚZEMNÍHO PLÁNU OSOVÁ BÍTÝŠKA		formát	
		datum	05/2026
		stupeň	
		zak.číslo	
KANALIZACE- DOPLŇUJÍCÍ VÝKRES		měřítko 1: 5000	číslo výkr. 8