OSOVÁ BÍTÝŠKA

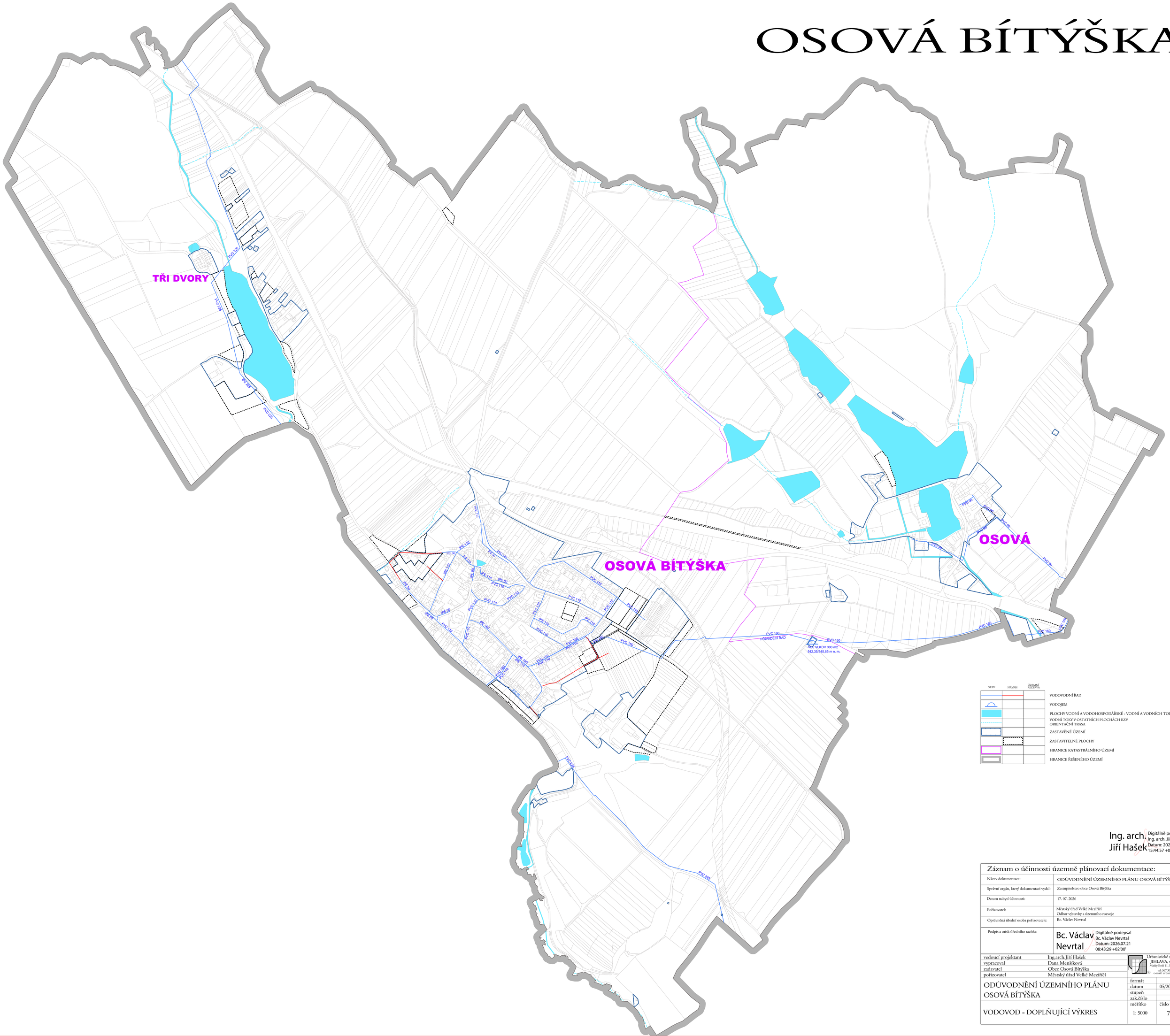

Ing. arch. Jiří Hašek
Digitálně podepsal Ing. arch. Jiří Hašek
Datum: 2026.07.14 15:44:57 +02'00'

Záznam o účinnosti územně plánovací dokumentace:	
Název dokumentace:	ODŮVODNĚNÍ ÚZEMNÍHO PLÁNU OSOVÁ BÍTÝŠKA
Správní orgán, který dokumentaci vydal:	Zastupitelstvo obce Osová Bítýška
Datum nabytí účinnosti:	17. 07. 2026
Pořizovatel:	Městský úřad Velké Meziříčí Odbor výstavby a územního rozvoje
Oprávněná úřední osoba pořizovatele:	Bc. Václav Nevrtal
Podpis a otisk úředního razítka:	Bc. Václav Nevrtal Digitálně podepsal Bc. Václav Nevrtal Datum: 2026.07.21 08:43:29 +02'00'

vedoucí projektant	Ing.arch.Jiří Hašek	Urbanistické středisko JIHLAVA, spol.s r.o. Masarykovo nám. 11, 586 01 Jihlava tel: 567 309 463 e-mail: urban.str@j.cz	
vypracoval	Dana Menšíková		
zadavatel	Obec Osová Bítýška		
pořizovatel	Městský úřad Velké Meziříčí		
ODŮVODNĚNÍ ÚZEMNÍHO PLÁNU OSOVÁ BÍTÝŠKA		formát	
		datum	05/2026
		stupeň	
		zak.číslo	
VODOVOD - DOPLŇUJÍCÍ VÝKRES		měřítko 1: 5000	číslo výkr. 7