OSOVÁ BÍTÝŠKA

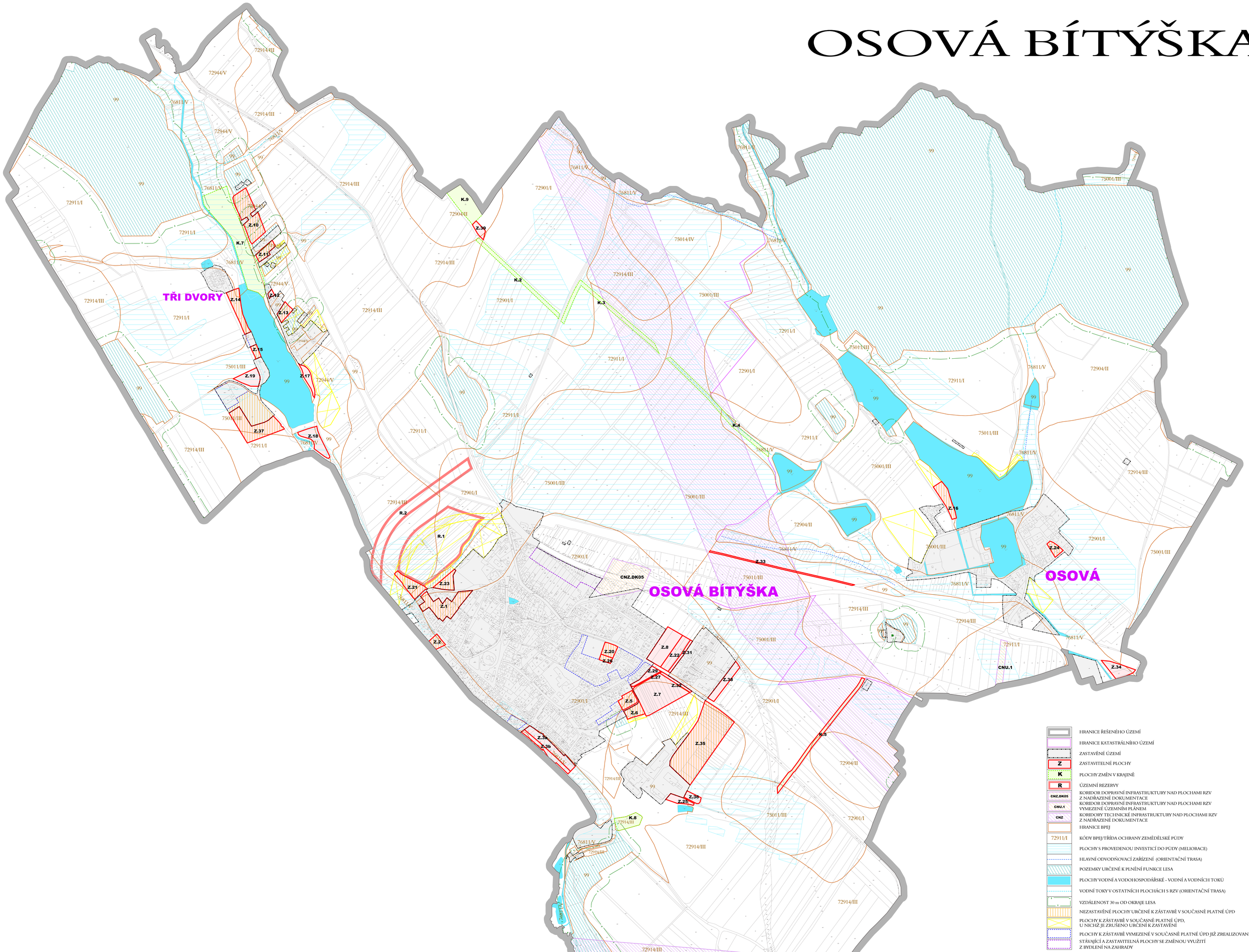

HRANICE ŘEŠENÉHO ÚZEMÍ

HRANICE KATASTRÁLNÍHO ÚZEMÍ

ZASTAVĚNÉ ÚZEMÍ

Z — ZASTAVITELNÉ PLOCHY

K — PLOCHY ZMĚN V KRAJINĚ

R — ÚZEMNÍ REZERVY

CNZ.DK05 — KORIDOR DOPRAVNÍ INFRASTRUKTURY NAD PLOCHAMI RZV Z NADŘAZENÉ DOKUMENTACE

CNU.1 — KORIDOR DOPRAVNÍ INFRASTRUKTURY NAD PLOCHAMI RZV VYMEZENÉ ÚZEMNÍM PLÁNEM

CNZ — KORIDORY TECHNICKÉ INFRASTRUKTURY NAD PLOCHAMI RZV Z NADŘAZENÉ DOKUMENTACE

HRANICE BPEJ

72911/I — KÓDY BPEJ/TŘÍDA OCHRANY ZEMĚDĚLSKÉ PŮDY

PLOCHY S PROVEDENOU INVESTICÍ DO PŮDY (MELIORACE)

HLAVNÍ ODVODŇOVACÍ ZAŘÍZENÍ (ORIENTAČNÍ TRASA)

POZEMKY URČENÉ K PLNĚNÍ FUNKCE LESA

PLOCHY VODNÍ A VODOHOSPODÁŘSKÉ - VODNÍ A VODNÍCH TOKŮ

VODNÍ TOKY V OSTATNÍCH PLOCHÁCH S RZV (ORIENTAČNÍ TRASA)

VZDÁLENOST 30 m OD OKRAJE LESA

NEZASTAVĚNÉ PLOCHY URČENÉ K ZÁSTAVBĚ V SOUČASNĚ PLATNÉ ÚPD

PLOCHY K ZÁSTAVBĚ V SOUČASNĚ PLATNÉ ÚPD, U NICHŽ JE ZRUŠENO URČENÍ K ZASTAVĚNÍ

PLOCHY K ZÁSTAVBĚ VYMEZENÉ V SOUČASNĚ PLATNÉ ÚPD JIŽ ZREALIZOVANÉ

STÁVAJÍCÍ A ZASTAVITELNÁ PLOCHY SE ZMĚNOU VYUŽITÍ Z BYDLENÍ NA ZAHRADY

Ing. arch. Jiří Hašek

Digitálně podepsal Ing. arch. Jiří Hašek
Datum: 2026.07.14 15:44:20 +02'00'

Záznam o účinnosti územně plánovací dokumentace:

Název dokumentace:	ODŮVODNĚNÍ ÚZEMNÍHO PLÁNU OSOVÁ BÍTÝŠKA
Správní orgán, který dokumentaci vydal:	Zastupitelstvo obce Osová Bítýška
Datum nabytí účinnosti:	17. 07. 2026
Pořizovatel:	Městský úřad Velké Meziříčí Odbor výstavby a územního rozvoje
Oprávněná úřední osoba pořizovatele:	Bc. Václav Nevrtal
Podpis a otisk úředního razítka:	Bc. Václav Nevrtal Digitálně podepsal Bc. Václav Nevrtal Datum: 2026.07.21 08:42:10 +02'00'

vedoucí projektant	Ing.arch.Jiří Hašek
vypracoval	Dana Menšíková
zadavatel	Obec Osová Bítýška
pořizovatel	Městský úřad Velké Meziříčí

Urbanistické středisko JIHLAVA, spol.s r.o.
Masky Boží 11, 58601 Jihlava
tel: 567 309 461
e-mail: urban.str@ji.cz

ODŮVODNĚNÍ ÚZEMNÍHO PLÁNU OSOVÁ BÍTÝŠKA

VÝKRES PŘEDPOKLÁDANÝCH ZÁBORŮ PŮDNÍHO FONDU

formát	
datum	05/2026
stupeň	
zak.číslo	
měřítko	číslo výkr.
1: 5000	5